图色设计 CHINADESIGN 13600844340

A&K®

本产品可能在未预告的情况下进行规格变更，恕不通知。
该目录中产品的颜色由于印刷原因，内容可能于实际产品不符。以实际产品为准。

This product may not notice the conduct of the specifications to change without notice.
The directory products due to the color printing, as in the actual product may be inconsistent with the actual products later.

采用生态纸印刷 © A&K 版权所有

A&K®

安凯拉手·设计生活

I care about you!

关心 不止一点！

A&K®

安凯拉手·设计生活

I CARE ABOUT YOU

A&K®

公司拥有优秀设计团队，
无时无刻都在以摸索时代趋势的姿态开展设计工作。
每件产品的细节都能让人感到中国特有的精细感，
无论风格和性能，
绝不逊色于欧洲产品。
另外，考虑到表面处理也是设计的重要元素，
我们领先于世界，
不断开发出有着令人赞赏的绝妙表面处理的产品。

The company has excellent design team explore the newest trends of the industry.
All finished products display characteristically China attention to detail.
signature style and functionality are second to none,
including our European competitors.
We also consider the surface finish of products as
an integral part of design, and therefore devote
substantial resources to developing delicate colors
that complement other interior products on the market.

A&K

打造
你的梦想厨房

我们不相信会有完美无缺的家，
但是我们相信家能够完美彰显房子主人的风格特点。
在家里，
一切风格和功能都能按照你的喜好和需求设计，
而且无需花费太多，
即可为你带来舒适的感觉。
这就是我们介绍各种家居创意的原因所在，
从家居装饰创意到收纳技巧，
再到让你的家充满更多绿色的灵感，
一应俱全。
有了这些创意和灵感，
就可以打造出一方你喜欢称其为家的空间。

Build Your Dream Kitchen

A&K

Product
CATALOG

产品目录

01/16
皮纹拉手系列
DERMATOGLYPHIC HANDLE SERIES

17/82
锌合金定制拉手系列
ZINC ALLOY CUSTOM HANDLES SERIES

83/90
钻石拉手系列
DIAMOND HANDLE SERIES

91/92
卡通卡手系列
CARTOON CARTOON HAND SERIES

93/112
铝合金定制拉手系列
ALUMINUM ALLOY CUSTOM HANDLES SERIES

113/130
锌合金扣手系列
ZINC ALLOY CLASP SERIES

131/160
中式古典拉手系列
CHINESE CLASSICAL HANDLE SERIES

161/174
锌合金家装拉手系列
ZINC ALLOY HOME DECORATION HANDLE SERIES

175/178
陶瓷拉手系列
CERAMIC HANDLE SERIES

179/185
衣钩系列
HOOK SERIES

AK8148

Material : Zinc Alloy
材质：锌合金

表面处理：K金+棕/亚光镍拉丝+黑
孔距 : 64

AK8087

Material : Zinc Alloy
材质：锌合金

表面处理：K金+棕/亚光镍拉丝+黑
孔距 : 96/128

A&K
AK5569
Material : Zinc Alloy
材质：锌合金
表面处理：K金+棕/铬+黑
孔距：单/96/128/192

AK8131
Material : Zinc Alloy
材质：锌合金
表面处理：K金+棕/亚光镍拉丝+黑
孔距：32/96/128

AK5566
Material : Zinc Alloy
材质：锌合金
表面处理：K金+棕/亚光镍拉丝+黑
孔距：32/64
AK8227
Material : Zinc Alloy
材质：锌合金
表面处理：K金+棕/亚光镍拉丝+黑
孔距：96/128
AK8227-亚光镍拉丝+黑
AK5566-32/64-亚光镍拉丝+黑
AK5566-32/64-K金+棕
AK8227-K金+棕

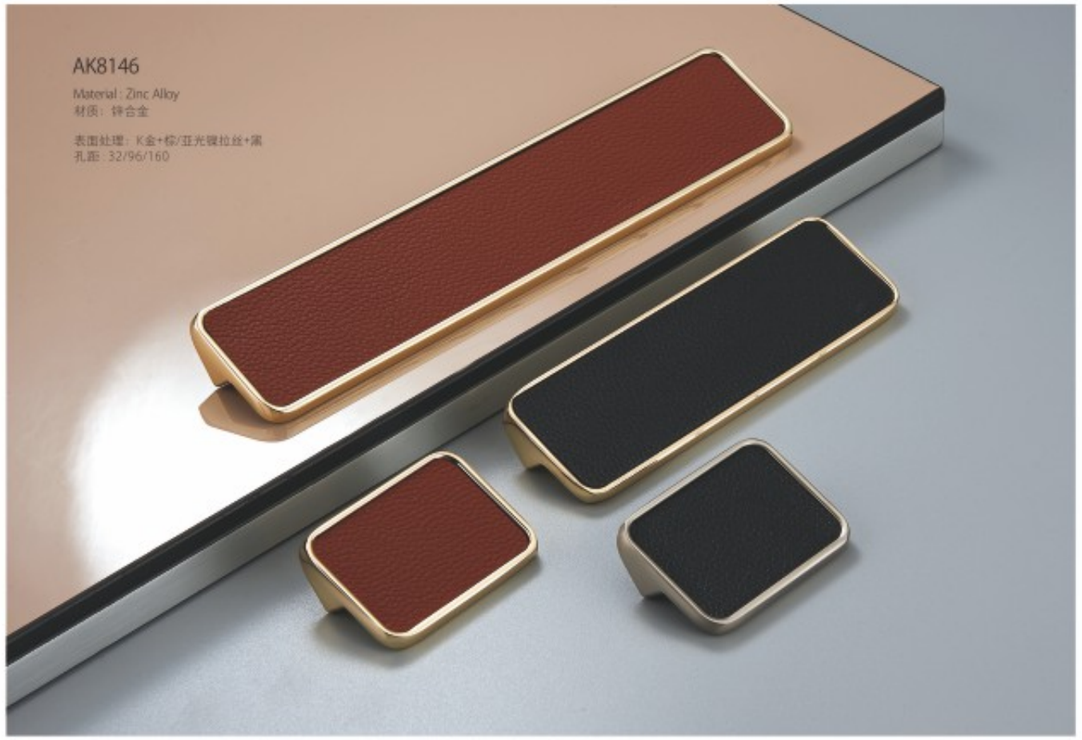
AK8146
Material : Zinc Alloy
材质：锌合金
表面处理：K金+棕/亚光镍拉丝+黑
孔距：32/96/160

AK8122
Material : Zinc Alloy
材质：锌合金
表面处理：K金+棕/亚光镍拉丝+黑
孔距 : 96/128/192

A&K
AK8213-32-铜拉丝+棕
AK8213-32-铜拉丝+黑
AK5449-单-铜拉丝+黑
AK5546-单-铜拉丝+棕
AK5546-单-铜拉丝+黑
AK5449-单-铜拉丝+棕

AK8149
Material : Zinc Alloy
材质：锌合金
表面处理：K金+棕/亚光镍拉丝+黑
孔距 : 96/128/192

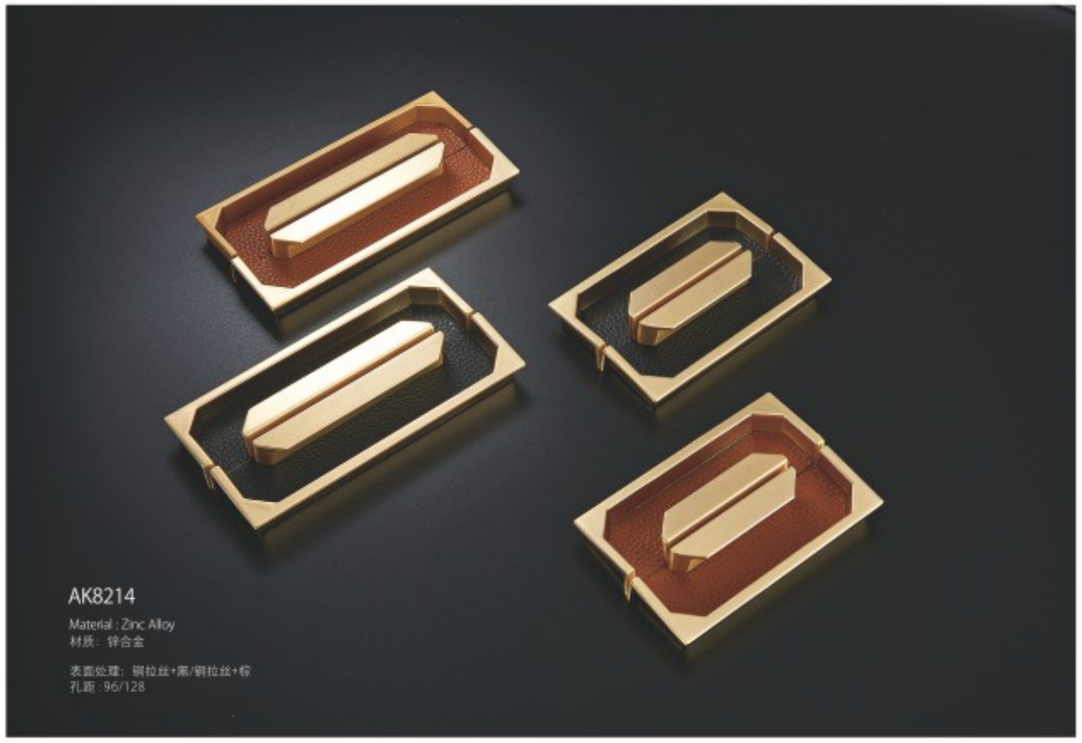
AK8214
Material : Zinc Alloy
材质：锌合金
表面处理：铜拉丝+黑/铜拉丝+棕
孔距 : 96/128

AK8001

Material : Zinc Alloy
材质：锌合金

表面处理：K金+棕/亚光镍拉丝+黑
孔距：单/96/128/192

AK8003

Material : Zinc Alloy
材质：锌合金

表面处理：K金+棕/亚光镍拉丝+黑
孔距：单/96/128/192

AK8002

Material : Zinc Alloy
材质：锌合金

表面处理：K金+棕/亚光镍拉丝+黑
孔距：96/128

A&K®

AK8155

Material : Zinc Alloy
材质：锌合金

表面处理：K金+棕/亚光镍拉丝+黑
孔距：单/96/128/192

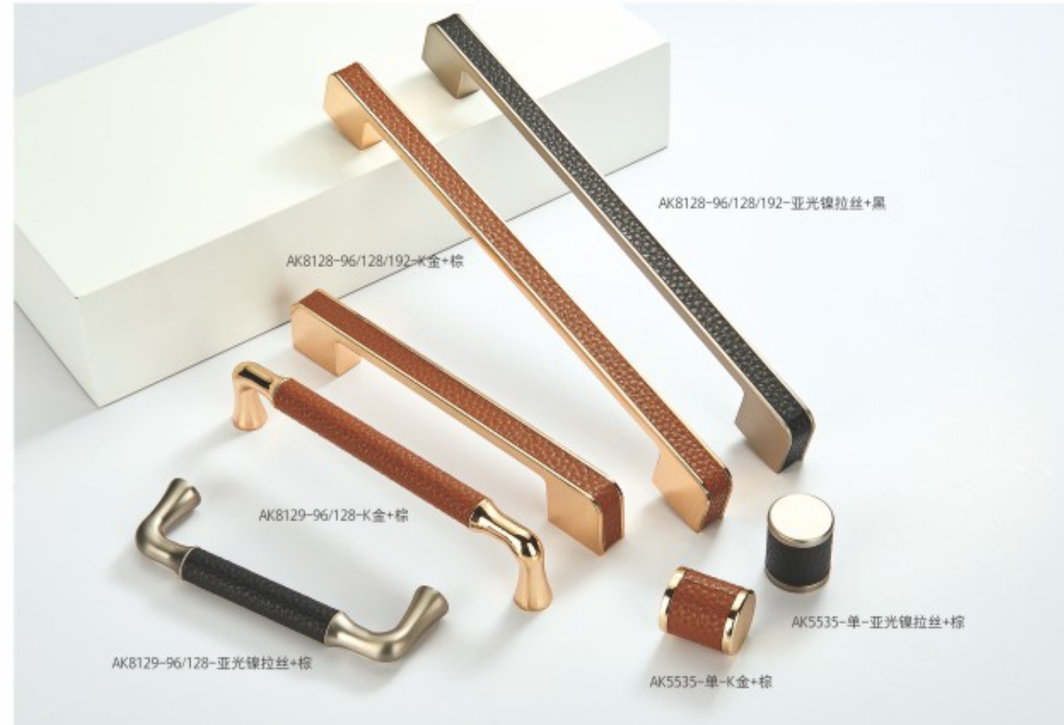

AK8142

Material : Zinc Alloy
材质：锌合金

表面处理：亚光镍拉丝+棕/亚光镍拉丝+黑/亚光镍拉丝+橙色
孔距 : 96

A&K®

AK2962

Material : Zinc Alloy
材质：锌合金

表面处理：棕色/黑色/橙色
孔距 : 160

AK8229

Material : Zinc Alloy
材质：锌合金

表面处理：钢拉丝+棕/亚光镍拉丝+黑
孔距 : 96/128

AK8133

Material : Zinc Alloy
材质：锌合金

表面处理：K金+棕/亚光镍拉丝+黑
孔距 : 64

AK8130

Material : Zinc Alloy
材质：锌合金

表面处理：K金+棕/亚光镍拉丝+黑
孔距 :32

AK5547

Material : Zinc Alloy
材质：锌合金

表面处理：K金+棕/亚光镍拉丝+黑
孔距 : 32

AK5548

Material : Zinc Alloy
材质：锌合金

表面处理：K金+棕/亚光镍拉丝+黑
孔距 : 单/32

A&K®

A&K®

AK5429

Material : Zinc Alloy 表面处理：K金+绿贝
材质：锌合金 孔距：大/小

AK5429

Material : Zinc Alloy 表面处理：珍珠灰+绿贝
材质：锌合金 孔距：大/小

AK5429

Material : Zinc Alloy 表面处理：K金+大理石
材质：锌合金 孔距：大/小

AK5429

Material : Zinc Alloy 表面处理：珍珠灰+大理石
材质：锌合金 孔距：大/小

AK5429

Material : Zinc Alloy 表面处理：K金+黑贝
材质：锌合金 孔距：大/小

AK5429

Material : Zinc Alloy 表面处理：珍珠灰+黑贝
材质：锌合金 孔距：大/小

AK5429

Material : Zinc Alloy 表面处理：K金+白贝
材质：锌合金 孔距：大/小

AK5429

Material : Zinc Alloy 表面处理：珍珠灰+白贝
材质：锌合金 孔距：大/小

AK8141

Material : Zinc Alloy
材质：锌合金

表面处理：K金+黑/亚光镍拉丝+黑
孔距：单/96/128/192

AK8216

Material : Zinc Alloy
材质：锌合金

表面处理：K金+黑/亚光镍拉丝+黑
孔距：96/128/192

A&K®

AK5539

Material : Zinc Alloy
材质：锌合金

表面处理：K金+黑/亚光镍拉丝+黑
孔距 : 单

AK8112

Material : Zinc Alloy
材质：锌合金

表面处理：K金+黑/亚光镍拉丝+黑
孔距 : 96/128/192

AK8217

Material : Zinc Alloy
材质：锌合金

表面处理：K金+黑/亚光镍拉丝+黑
孔距 : 96/128/192

AK8144

Material : Zinc Alloy
材质：锌合金

表面处理：K金+黑/亚光镍拉丝+黑
孔距 : 96/128/192

AK8219

Material : Zinc Alloy
材质：锌合金

表面处理：K金+黑/亚光镍拉丝+黑
孔距 : 96/128/192

AK8064
Material : Zinc Alloy
材质：锌合金
表面处理：K金+黑/亚光镍拉丝+黑
孔距 : 96/128/192

AK8066
Material : Zinc Alloy
材质：锌合金
表面处理：K金+黑/亚光镍拉丝+黑
孔距 : 96/128/192

AK8088
Material : Zinc Alloy
材质：锌合金
表面处理：K金+黑/亚光镍拉丝+黑
孔距 : 96/128/192

AK8113
Material : Zinc Alloy
材质：锌合金
表面处理：铜拉丝+木纹/黑色+珍珠灰
孔距 : 96/128/192

AK8115
Material : Zinc Alloy
材质：锌合金
表面处理：铜拉丝+木纹/黑色+珍珠灰
孔距 : 96/128/192

AK8230
Material : Zinc Alloy
材质：锌合金
表面处理：K金+黑/亚光镍拉丝+黑
孔距 : 96/128

AK8027
Material : Zinc Alloy
材质：锌合金
表面处理：黑+铬/亮珍珠灰+珍珠金/珍珠镍+亮珍珠灰
孔距 : 96/128/160/224/320

AK2762

Material : Zinc Alloy
材质：锌合金

表面处理：混钢拉丝/钢拉丝/珍珠灰/亚光镍拉丝/珍珠镍
孔距：单/96/128/192/256/320

AK2720

Material : Zinc Alloy
材质：锌合金

表面处理：黑古拉丝/珍珠灰/铜拉丝/亚光镍拉丝
孔距：96/128/160/192/256/320

AK8222

Material : Zinc Alloy
材质：锌合金

表面处理：K金/珍珠灰
孔距：96/128/192

AK8223

Material : Zinc Alloy
材质：锌合金

表面处理：K金/珍珠灰
孔距：96/128/192

A&K®

AK2719

Material : Zinc Alloy
材质：锌合金

表面处理：铜拉丝/珍珠灰/亚光镍拉丝
孔距 : 96/128/160/256/320

A&K®

AK2728

Material : Zinc Alloy
材质：锌合金

表面处理：亮铬/亚光镍拉丝/铜拉丝
孔距 : 96/160/256/320

AK5361

Material : Zinc Alloy
材质：锌合金

表面处理：亚黑/亮铬/亮镍拉丝/珍珠灰
孔距 : 单

AK2731

Material : Zinc Alloy
材质：锌合金

表面处理：亮铬/亚黑/亚光镍拉丝
孔距 : 单/96/128/160/192/224

AK2721

Material : Zinc Alloy
材质：锌合金

表面处理：珍珠灰/K金/亚光镍拉丝
孔距：96/128/160/256/320

AK5310

Material : Zinc Alloy
材质：锌合金

表面处理：珍珠灰/亚光镍拉丝
孔距：单

AK8220

Material : Zinc Alloy
材质：锌合金

表面处理：K金/珍珠灰
孔距：单/96/128/192

AK8218

Material : Zinc Alloy
材质：锌合金

表面处理：K金/珍珠灰
孔距：96/128/192

AK2571

Material : Zinc Alloy
材质：锌合金

表面处理：ORB/珍珠灰/亚光镍拉丝/K金
孔距：单/96/128/192/320

AK2727

Material : Zinc Alloy
材质：锌合金

表面处理：亮铬/黑古拉丝/铜拉丝/亚光镍拉丝
孔距：96/128/160/256/320

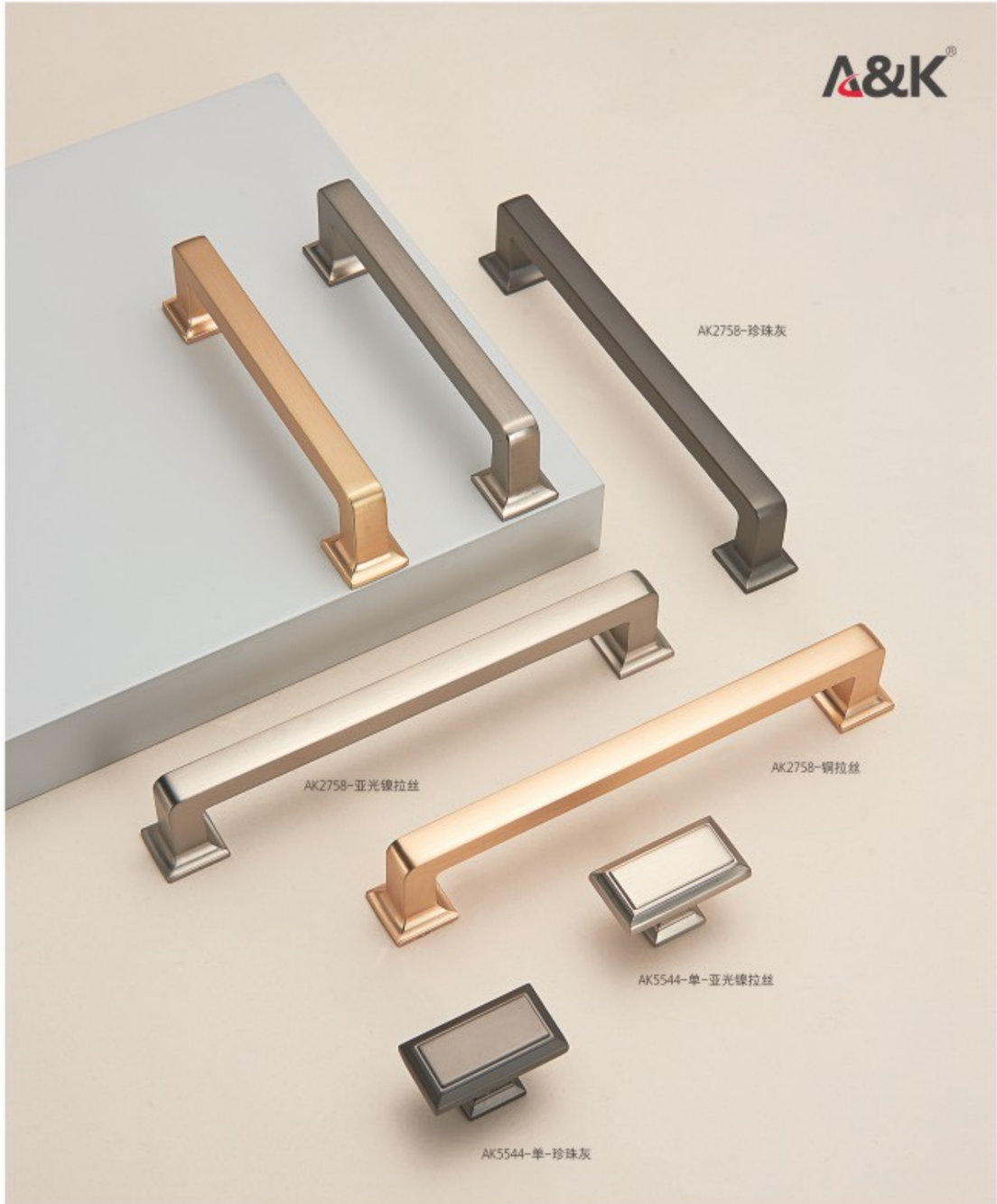

AK2758

Material : Zinc Alloy
材质：锌合金

表面处理：铜拉丝/亚光镍拉丝/珍珠灰
孔距：96/128/224

AK5544

Material : Zinc Alloy
材质：锌合金

表面处理：铜拉丝/亚光镍拉丝/珍珠灰
孔距：单

AK8140

Material : Zinc Alloy
材质：锌合金

表面处理：ORB/铜拉丝/亚光镍拉丝/珍珠灰
孔距：单/96/128/160/192/320

AK2399

Material : Zinc Alloy
材质：锌合金

表面处理：K金/亚光镍拉丝/咖啡
孔距：128/192/224/320

AK5125

Material : Zinc Alloy
材质：锌合金

表面处理：K金/亚光镍拉丝/咖啡
孔距：单

A&K®

A&K
AK8231-珍珠灰
AK8231-亚光镍拉丝
AK8231-铜拉丝
AK8232-铜拉丝
AK8232-珍珠灰
AK8232-亚光镍拉丝
AK8231
Material : Zinc Alloy
材质：锌合金
表面处理：珍珠灰/亚光镍拉丝/铜拉丝
孔距 : 96/128/192
AK8232
Material : Zinc Alloy
材质：锌合金
表面处理：珍珠灰/亚光镍拉丝/铜拉丝
孔距 : 96/128/192

AK8233
Material : Zinc Alloy
材质：锌合金
表面处理：珍珠灰/亚光镍拉丝/铜拉丝
孔距 : 96/128/192

AK8234
Material : Zinc Alloy
材质：锌合金
表面处理：珍珠灰/亚光镍拉丝/铜拉丝
孔距 : 单/96/128/192

AK5569
Material : Zinc Alloy
材质：锌合金
表面处理：珍珠灰/亚光镍拉丝/铜拉丝
孔距 : 单/96/128/192

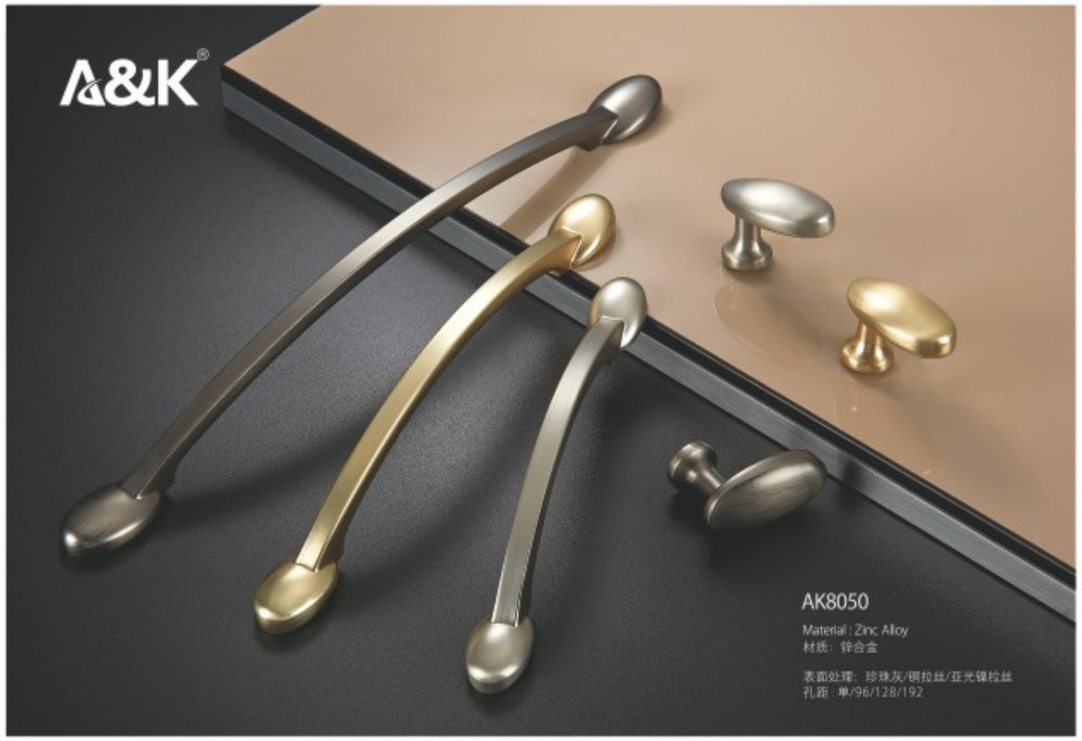

AK2572
Material : Zinc Alloy
材质：锌合金
表面处理：咖啡/珍珠灰/K金
孔距：96/128

AK2862
Material : Zinc Alloy
材质：锌合金
表面处理：珍珠灰/铜拉丝
孔距：96/128/192/320

AK8028
Material : Zinc Alloy
材质：锌合金
表面处理：珍珠灰/铜拉丝
孔距：96/128/192/320

AK8065

Material : Zinc Alloy
材质：锌合金

表面处理：铜拉丝/珍珠灰
孔距：96/128/192/320

A&K®

AK4571

Material : Zinc Alloy
材质：锌合金

表面处理：铬白/铬粉金/铬黑/亮咖啡/至光镍拉丝/K金/铜拉丝/黑黄铜
孔距：单/96/128/192/256/320

AK8202

Material : Zinc Alloy
材质：锌合金

表面处理：珍珠灰/铜拉丝
孔距 : 96/128/192

AK2595

Material : Zinc Alloy
材质：锌合金

表面处理：珍珠灰/铜拉丝
孔距 : 96/128/192

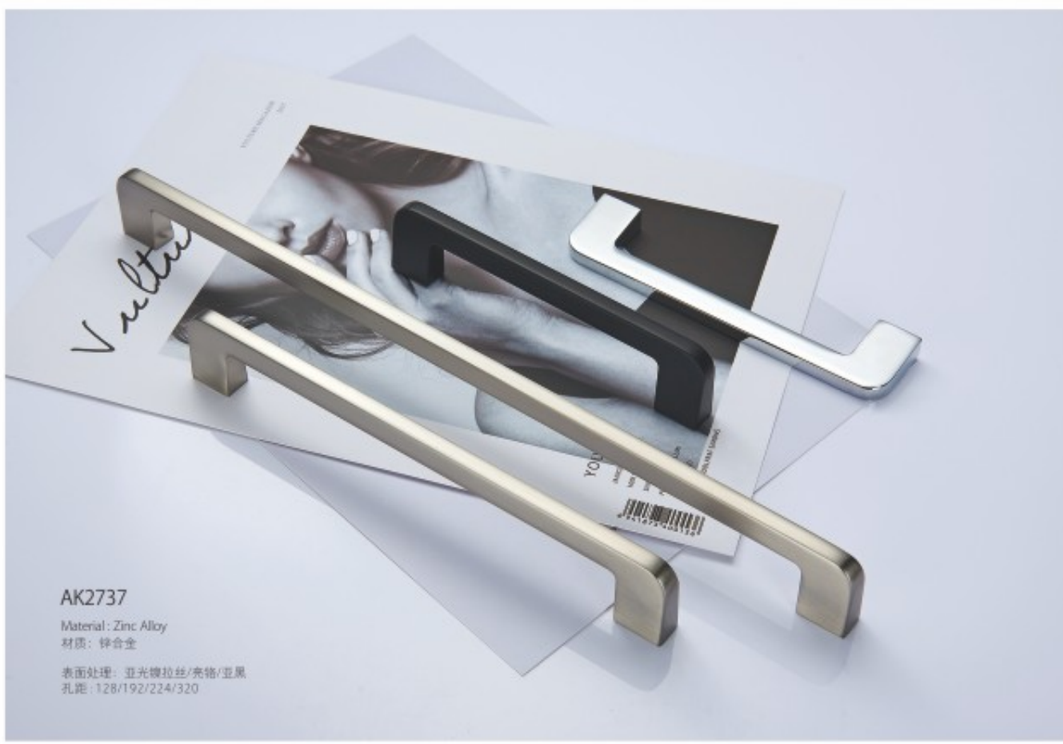

AK2737

Material : Zinc Alloy
材质：锌合金

表面处理：亚光镍拉丝/亮铬/亚黑
孔距 : 128/192/224/320

AK8163

Material : Zinc Alloy
材质：锌合金

表面处理：K金/铜拉丝/珍珠灰
孔距 : 96/128

AK8161

Material : Zinc Alloy
材质：锌合金

表面处理：K金/珍珠灰/铜拉丝
孔距 : 96/128

AK8085

Material : Zinc Alloy
材质：锌合金

表面处理：铜拉丝/珍珠灰
孔距 : 96/128/192

AK8086

Material : Zinc Alloy
材质：锌合金

表面处理：铜拉丝/珍珠灰
孔距 : 96/128/192

AK2776

Material : Zinc Alloy
材质：锌合金

表面处理：铜拉丝/咖啡/珍珠灰
孔距 : 单/96/128/192/256

AK5452

Material : Zinc Alloy
材质：锌合金

表面处理：铜拉丝/咖啡/珍珠灰
孔距 : 单

A&K®

AK8071

Material : Zinc Alloy
材质：锌合金

表面处理：咖啡/K金/珍珠灰
孔距：96/128/192

AK8132

Material : Zinc Alloy
材质：锌合金

表面处理：K金/珍珠灰
孔距：96/128/192/320

AK5492

Material : Zinc Alloy
材质：锌合金

表面处理：咖啡/K金/珍珠灰
孔距：单

AK8070

Material : Zinc Alloy
材质：锌合金

表面处理：咖啡/K金/珍珠灰
孔距：96/128/192

AK8072

Material : Zinc Alloy
材质：锌合金

表面处理：咖啡/K金/珍珠灰
孔距：96/128/192

A&K®

AK2873

Material : Zinc Alloy
材质：锌合金

表面处理：亚光镍拉丝/亮咖啡/铜拉丝/珍珠灰
孔距：128/192/256/320

A&K®

AK8035

Material : Zinc Alloy
材质：锌合金

表面处理：铜拉丝/珍珠灰/亚光镍拉丝
孔距：96/128/192

AK8201

Material : Zinc Alloy
材质：锌合金

表面处理：铬黑/黑黄铜/亚光咖啡/铬白/铜拉丝
孔距：单/96/128/160/192/320

AK8116

Material : Zinc Alloy
材质：锌合金

表面处理：亚光镍拉丝/亮铬/珍珠灰
孔距 : 96/160/320

AK8033

Material : Zinc Alloy
材质：锌合金

表面处理：亮铬/珍珠灰
孔距 : 96/160/320

AK2722

Material : Zinc Alloy
材质：锌合金

表面处理：亚光镍拉丝/黑古拉丝/珍珠灰
孔距 : 96/128/160/192/256/320

A&K®

AK5220

Material : Zinc Alloy
材质：锌合金

表面处理：珍珠灰/铜拉丝/亚光镍拉丝
孔距 : 96/128/192

AK8067

Material : Zinc Alloy
材质：锌合金

表面处理：珍珠灰/铜拉丝/亚光镍拉丝
孔距 : 96/128/192

AK8083

Material : Zinc Alloy
材质：锌合金

表面处理：珍珠灰/铜拉丝/亚光镍拉丝
孔距 : 96/128/192

AK8011

Material : Zinc Alloy
材质：锌合金

表面处理：沙黑/铜拉丝/沙金/亚光镍拉丝/黑镍拉丝
孔距 : 96/128/192

AK 8006

Material : Zinc Alloy
材质：锌合金

表面处理：铜拉丝/黑镍拉丝/沙黑/沙金/亚光镍拉丝
孔距 : 96/128/192

AK2898

Material : Zinc Alloy
材质：锌合金

表面处理：钢拉丝/珍珠灰/亚光镍拉丝/K金
孔距：单/96/128/192/256

AK8009

Material : Zinc Alloy
材质：锌合金

表面处理：沙金/铜拉丝/亚光镍拉丝/黑镍拉丝/沙黑/古银/古铁/欧洲铜
孔距：96/128/192

AK8014

Material : Zinc Alloy
材质：锌合金

表面处理：沙金/铜拉丝/亚光镍拉丝/沙黑/黑镍拉丝/古银/古铁/欧洲铜
孔距：单/96/128/192

A&K®

AK8224
Material : Zinc Alloy
材质：锌合金
表面处理：亚光镍拉丝/铜拉丝/珍珠灰
孔距：单/96/128/192/320

A&K
KEYSTONE
AK8012
Material : Zinc Alloy
材质：锌合金
表面处理：沙金/铜拉丝/黑镍拉丝/亚光镍拉丝/沙黑
孔距：单/96/128

AK2752
Material : Zinc Alloy
材质：锌合金
表面处理：铜拉丝/ORB/沙黑/亚光镍拉丝
孔距：96/128/160

AK8038
Material : Zinc Alloy
材质：锌合金
表面处理：铜拉丝/珍珠灰/亚光镍拉丝
孔距：单/96/128/192

A&K
AK8063
Material : Zinc Alloy
材质：锌合金
表面处理：钢拉丝
孔距 : 96/128/192

AK8159
Material : Zinc Alloy
材质：锌合金
表面处理：亚光镍拉丝/钢拉丝/珍珠灰
孔距 :单/96/128/192

AK8037
Material : Zinc Alloy
材质：锌合金
表面处理：钢拉丝/亚光镍拉丝/珍珠灰
孔距 :单/96/128/192

AK8117
Material : Zinc Alloy
材质：锌合金
表面处理：K金/亮铬
孔距 :96/128/192

AK2984

Material : Zinc Alloy
材质：锌合金

表面处理：铜拉丝/珍珠灰/亚光镍拉丝
孔距：单/96/128/192/320

AK2747

Material : Zinc Alloy
材质：锌合金

表面处理：珍珠灰/黑黄铜/铜拉丝/亚光镍拉丝/黑色
孔距：96/128/192/320

A&K®

AK8008

Material : Zinc Alloy
材质：锌合金

表面处理：铜拉丝/沙金/沙黑/亚光镍拉丝/黑镍拉丝
孔距：单/96/128/192

AK8039

Material : Zinc Alloy
材质：锌合金

表面处理：钢拉丝/珍珠灰/亚光镍拉丝
孔距：单/96/128/192

AK2901

Material : Zinc Alloy
材质：锌合金

表面处理：珍珠灰/亚光镍拉丝/亮铬
孔距：单/96/128/192/256

A&K®

A&K
AK5325-单-铜拉丝
AK5325-单-亚光镍拉丝
AK5325-单-珍珠灰
AK2947-96/128/192-铜拉丝
AK2947-单-黑色
AK2947-单-铜拉丝
AK2947-96/128/192-黑色
AK5528-单-铜拉丝
AK5528-单-黑色
AK2947
Material : Zinc Alloy
材质：锌合金

AK8022
Material : Zinc Alloy
材质：锌合金
表面处理：珍珠灰/亚光镍拉丝/ORB/沙黑
孔距：单/96/128/160/224/320

AK2369
Material : Zinc Alloy
材质：锌合金
表面处理：铜拉丝/亚光镍拉丝/珍珠灰
孔距：96/128/160/192/224

AK8030
Material : Zinc Alloy
材质：锌合金
表面处理：珍珠金/珍珠镍/亮珍珠灰
孔距：96/128/160/224/320

A&K
AK2741
Material : Zinc Alloy
材质：锌合金
表面处理：亮铬/亚光镍拉丝/珍珠灰/铜拉丝/铬粉金
孔距：96/128/192/320

AK2304
Material : Zinc Alloy
材质：锌合金
表面处理：沙黑/亮铬/珍珠灰/亚光镍拉丝/铜拉丝
孔距：96/128/160/192/224/320

AK2740
Material : Zinc Alloy
材质：锌合金
表面处理：亮铬/亚光镍拉丝/珍珠灰/铜拉丝
孔距：单/96/128/192

AK2829
Material : Zinc Alloy
材质：锌合金
表面处理：沙黑/沙金/铬粉棕/铬粉灰/铬粉金/铬粉黑
孔距：96/128/192

AK8026
Material : Zinc Alloy
材质：锌合金
表面处理：沙金/沙灰/沙黑
孔距 : 96/128/192

A&K
AK2640
Material : Zinc Alloy
材质：锌合金
表面处理：珍珠灰/黑色/亚光镍拉丝
孔距 : 96/128/190

AK8015
Material : Zinc Alloy
材质：锌合金
表面处理：铜拉丝/锆黑/亚光镍拉丝/珍珠灰
孔距 : 96/128/192

AK2876
Material : Zinc Alloy
材质：锌合金
表面处理：珍珠灰/亚光镍拉丝/ORB/铜拉丝/亚青古
孔距 : 96/128/192

AK8025
Material : Zinc Alloy
材质：锌合金
表面处理：珍珠金/珍珠镍/亮珍珠灰
孔距：单/64/96/128/224

A&K
AK8205
Material : Zinc Alloy
材质：锌合金
表面处理：珍珠金/珍珠镍/亮珍珠灰
孔距：96/128/160/224

AK8029
Material : Zinc Alloy
材质：锌合金
表面处理：亮铬/黑色
孔距：单/96/128/192

AK8024
Material : Zinc Alloy
材质：锌合金
表面处理：珍珠金/珍珠镍/亮珍珠灰
孔距：96/128/160/224/320

A&K
AK2953
Material : Zinc Alloy
材质：锌合金
表面处理：亚光镍拉丝/珍珠灰/铜拉丝
孔距：96/128

AK8004
Material : Zinc Alloy
材质：锌合金
表面处理：铜拉丝/亚光镍拉丝/珍珠灰
孔距：单/96/128/192

AK8041
Material : Zinc Alloy
材质：锌合金
表面处理：铜拉丝/深黄铜/珍珠灰/亚光镍拉丝
孔距：96/128/160/192/320

AK2880-96/128/192-黑色
AK2738-96/128/192-亮铬
AK2738-96/128/192-亚光镍拉丝
AK2880-96/128/192-腐古拉丝
AK2738-96/128/192-黑色
AK2880-96/128/192-亚光镍拉丝
AK2880-96/128/192-亚青古

AK5320

Material : Zinc Alloy
材质：锌合金

表面处理：珍珠灰/铜拉丝/亮铬/ORB/亚光镍拉丝
孔距：单

AK8235

Material : Zinc Alloy
材质：锌合金

表面处理：亚光镍拉丝/铜拉丝/珍珠灰
孔距：96/128/192

AK8010

Material : Zinc Alloy
材质：锌合金

表面处理：黑镍拉丝/沙金/沙黑/铜拉丝/亚光镍拉丝
孔距 : 64/96/128

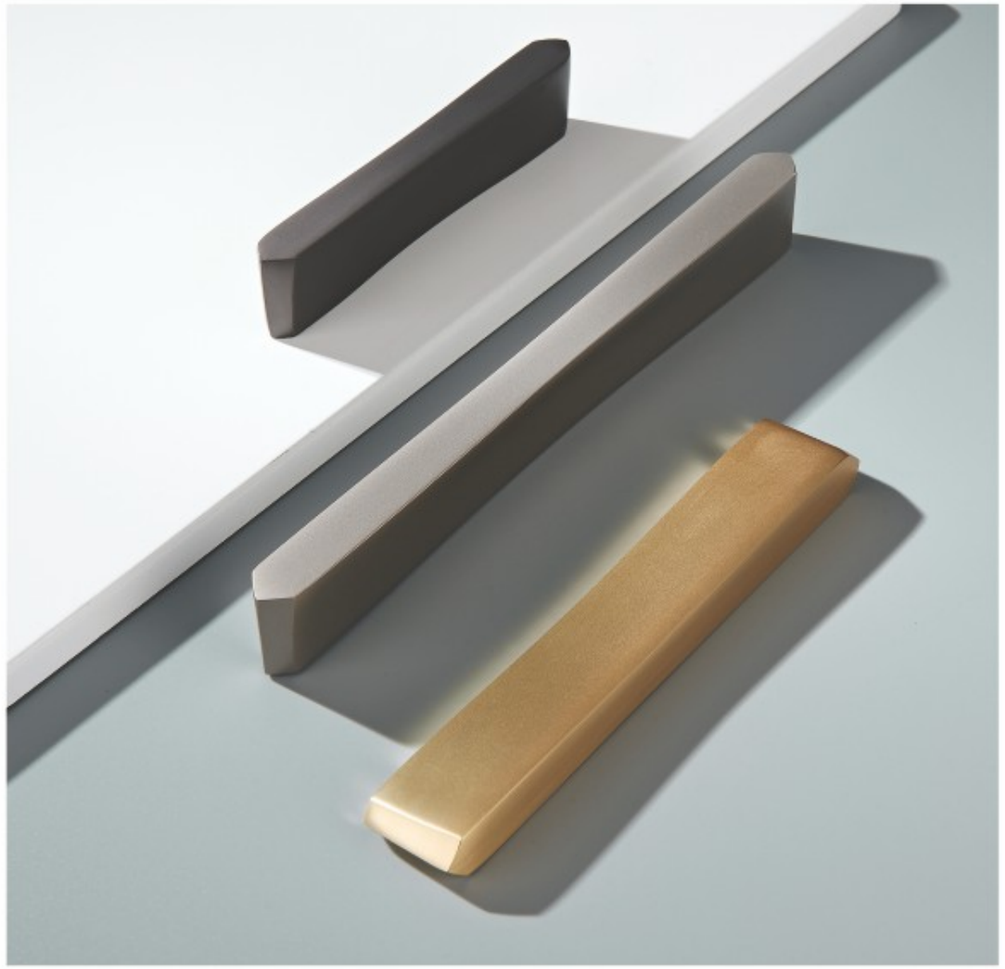

AK8036

Material : Zinc Alloy
材质：锌合金

表面处理：珍珠灰/ORB/铜拉丝/亚光镍拉丝
孔距 : 64/96/128

整套系列

Material : Zinc Alloy
材质：锌合金

表面处理：沙黑/沙金/沙灰/铜拉丝
孔距：单/单孔整套/衣钩

AK5455-铜拉丝

A&K®

整套系列

Material : Zinc Alloy
材质：锌合金

表面处理：沙灰/沙金/沙黑/铜拉丝
孔距：单/单孔整套/衣钩

AK5434-铜拉丝

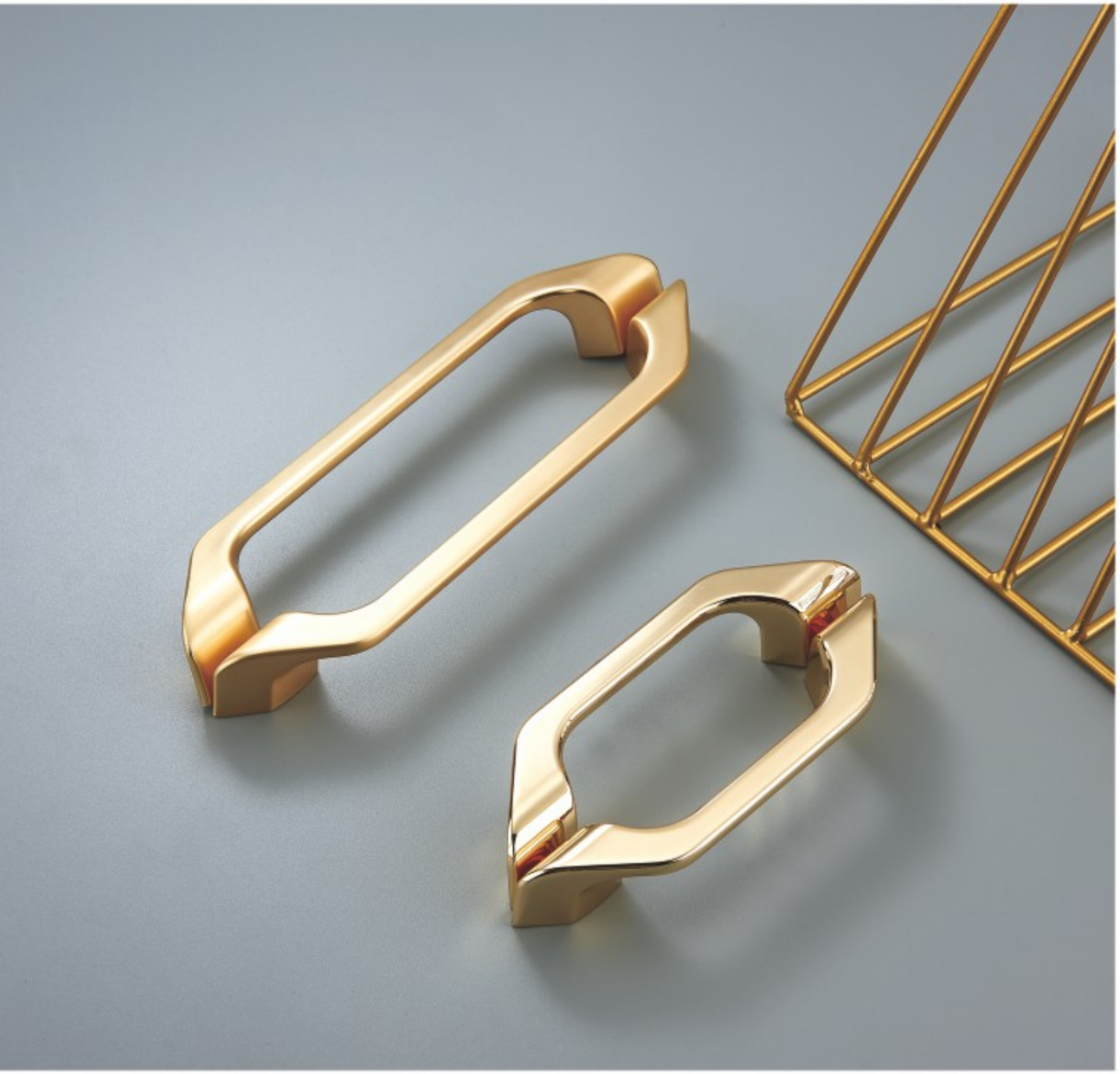

AK8167

Material : Zinc Alloy
材质：锌合金

表面处理：铜拉丝
孔距 : 96/160

AK8032

Material : Zinc Alloy
材质：锌合金

表面处理：珍珠灰/铜拉丝/亚光镍拉丝
孔距 : 32/96/160/320

AK1346

Material: Zinc Alloy
材质：锌合金

表面处理：K金/珍珠灰
孔距：单/96/128/192

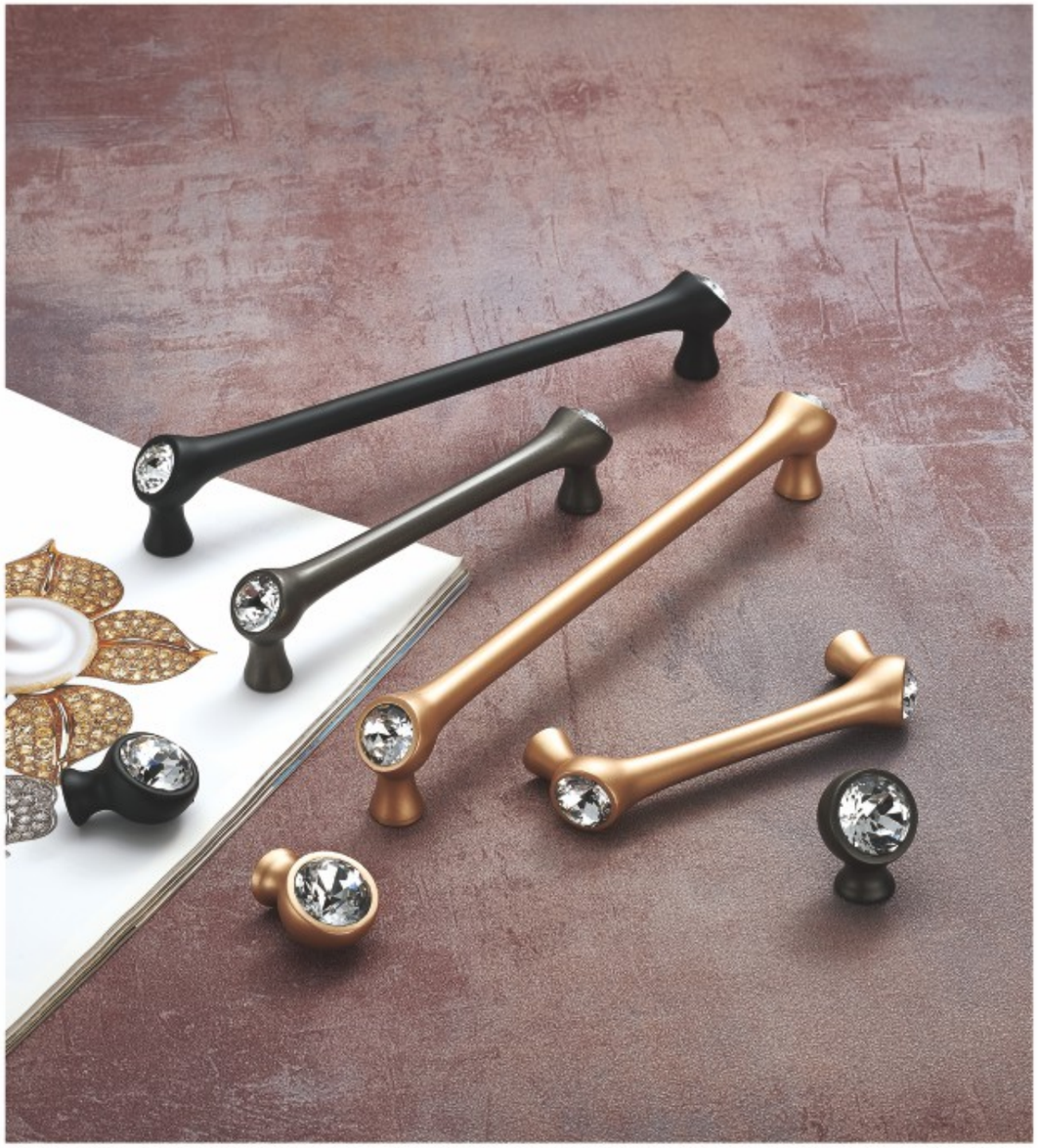

AK1336

Material: Zinc Alloy
材质：锌合金

表面处理：沙金/沙黑/沙灰
孔距：单/96/128/192

A&K®

AK1344

Material : Zinc Alloy
材质：锌合金

表面处理：K金/高铬/珍珠灰
孔距 : 96/128/192

A&K®

AK1345

Material: Zinc Alloy
材质：锌合金

表面处理：K金/亮银/珍珠灰/ORB
孔距：单/96/128/192

AK1337

Material: Zinc Alloy
材质：锌合金

表面处理：沙金/沙黑/沙灰
孔距：单/96/128/192

AK1343

Material: Zinc Alloy
材质：锌合金

表面处理：K金/亮银/珍珠灰
孔距：单/96/128/192

AK1339

Material: Zinc Alloy
材质：锌合金

表面处理：K金/亮银/珍珠灰
孔距：单/96/128/192

AK5537

Material : Zinc Alloy
材质：锌合金

表面处理：K金+钻
孔距 : 单

AK5538

Material : Zinc Alloy
材质：锌合金

表面处理：K金+钻
孔距 : 单

AK1209

Material : Zinc Alloy
材质：锌合金

表面处理：亚黑/K金
孔距 : 单/96/128/192

A&K®

卡通系列

Material : Zinc Alloy
材质：锌合金

表面处理：
孔距：

A&K®

卡通系列

Material : Zinc Alloy
材质：锌合金

卡通系列

Material : Zinc Alloy
材质：锌合金

表面处理：
孔距：

AK3359

Material : Aluminum alloy
材质：铝合金

表面处理：黑色/金色/铜色
孔距 : 96-1200

A&K®

AK3039A

Material : Aluminum alloy
材质：铝合金

表面处理：黑色/金色/铜色
孔距 : 96~1200

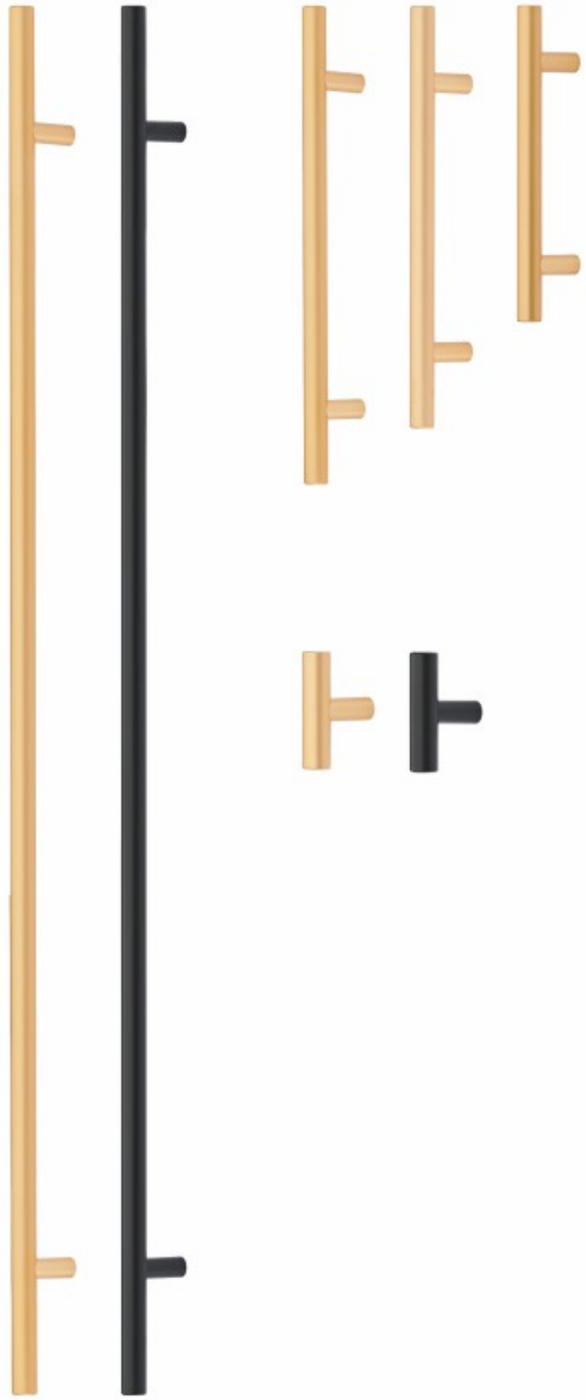

AK3356

Material : Aluminum alloy
材质：铝合金

表面处理：黑色/金色/铜色
孔距 : 96~1200

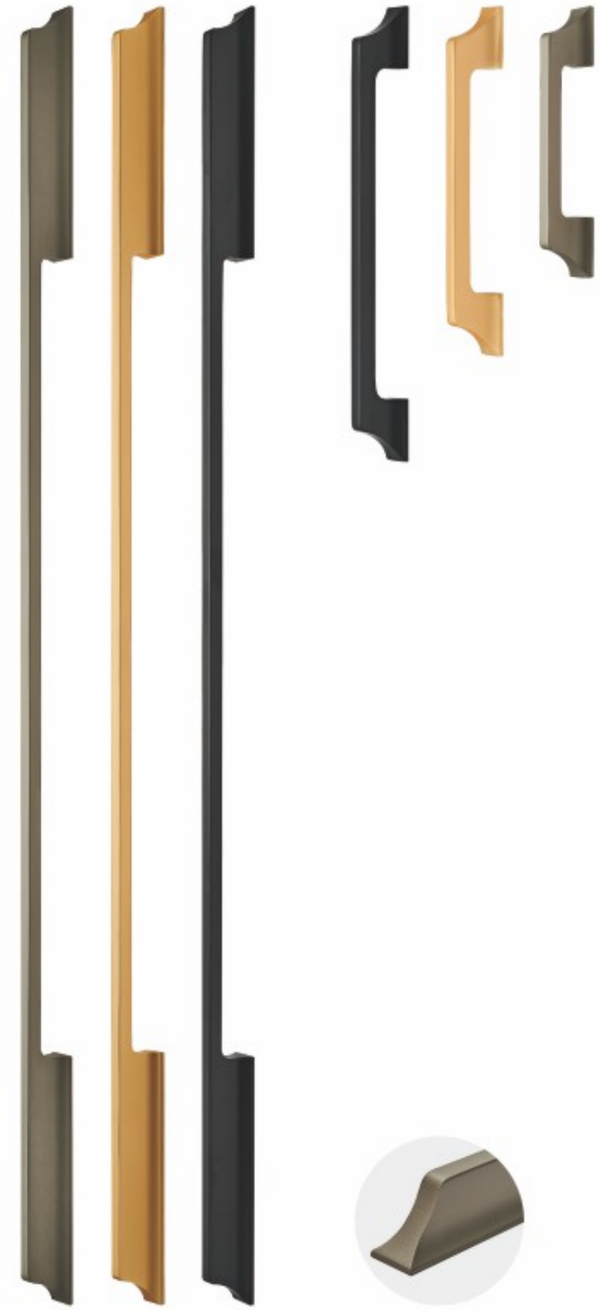

A&K®

AK3054

Material : Aluminum alloy
材质：铝合金

表面处理：黑色/金色/铜色
孔距：96-1200

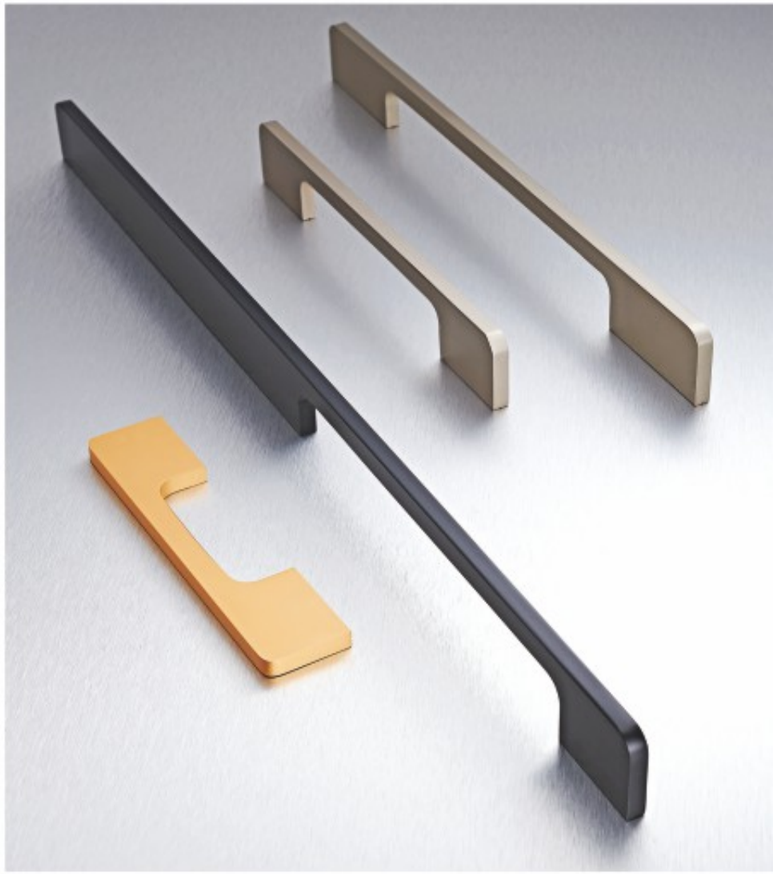

AK3157

Material : Aluminum alloy
材质：铝合金

表面处理：黑色/金色/铜色
孔距：96-1200

A&K®

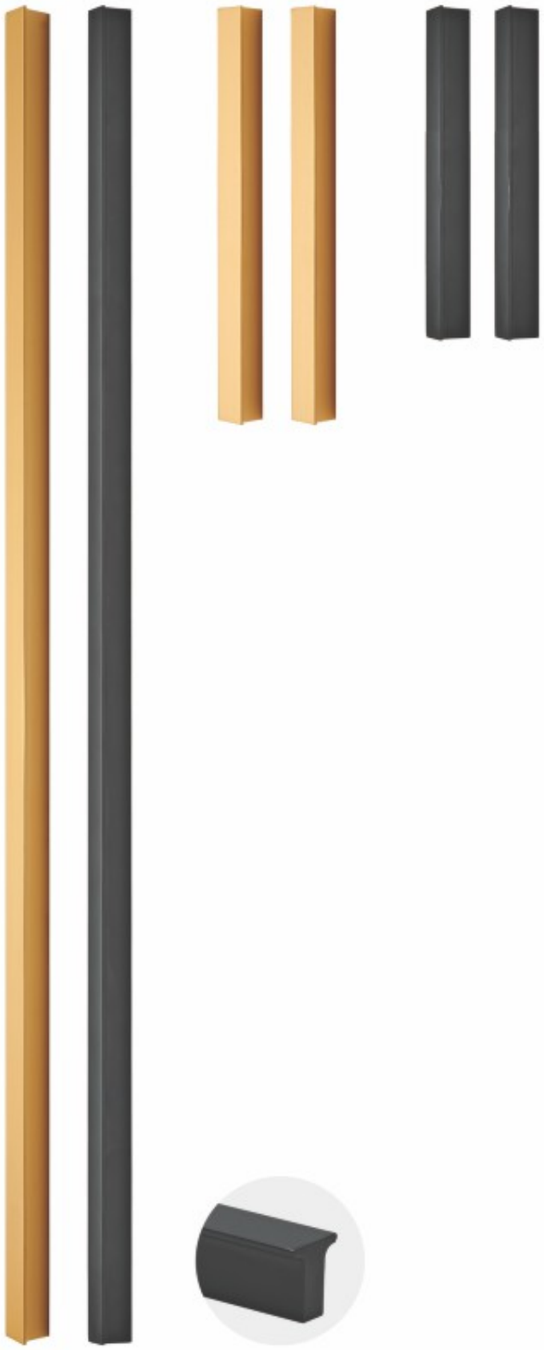

AK3357

Material : Aluminum alloy
材质：铝合金

表面处理：黑色/金色/铜色
孔距：96~1200

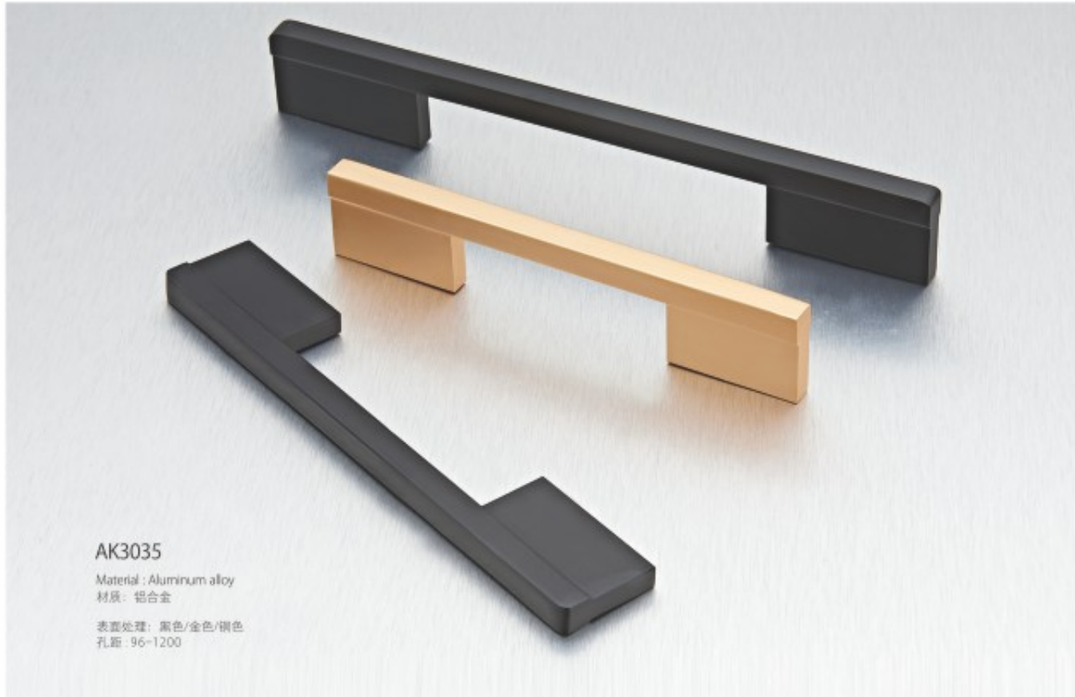

AK3035

Material : Aluminum alloy
材质：铝合金

表面处理：黑色/金色/铜色
孔距：96~1200

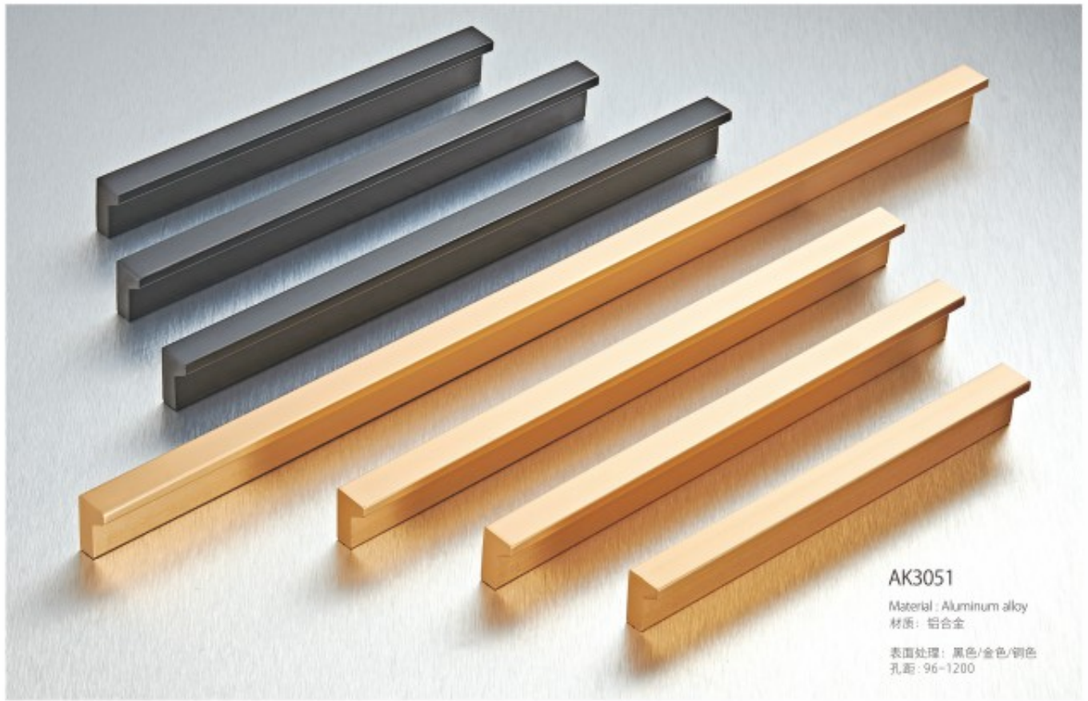

AK3051

Material : Aluminum alloy
材质：铝合金

表面处理：黑色/金色/铜色
孔距：96~1200

A&K®

AK3389

Material : Aluminum alloy
材质：铝合金

表面处理：黑白/黑黄
孔距 : 28/96/160

AK3387

Material : Aluminum alloy
材质：铝合金

表面处理：黑白/黑黄
孔距 : 28/96/160

AK3390

Material : Aluminum alloy
材质：铝合金

表面处理：黑白/黑黄
孔距 : 28/96/160

AK3388

Material : Aluminum alloy
材质：铝合金

表面处理：黑白/黑黄
孔距 : 32/96/160

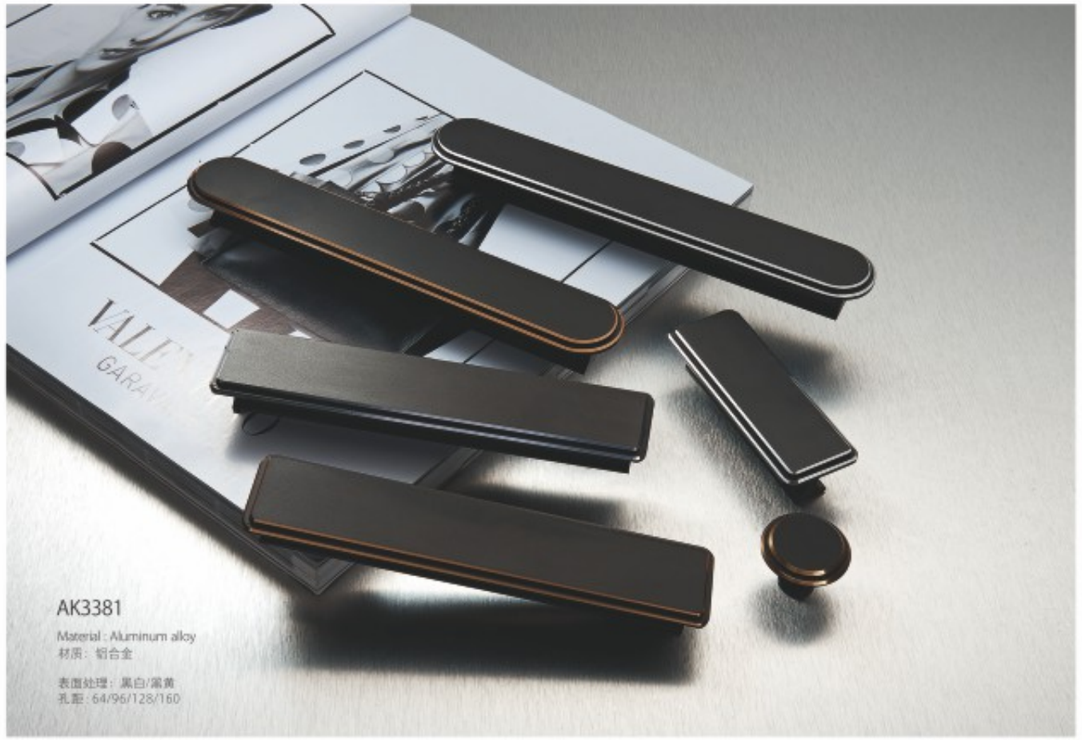

AK3381

Material : Aluminum alloy
材质：铝合金

表面处理：黑白/黑黄
孔距：64/96/128/160

AK3382

Material : Aluminum alloy
材质：铝合金

表面处理：黑白/黑黄
孔距：32/80/128/160/192/224/320

AK3384

Material : Aluminum alloy
材质：铝合金

表面处理：黑白/黑黄
孔距：64/96/128/160/192/320/800/1100

AK3383

Material : Aluminum alloy
材质：铝合金

表面处理：黑白
孔距：单/64/96/128

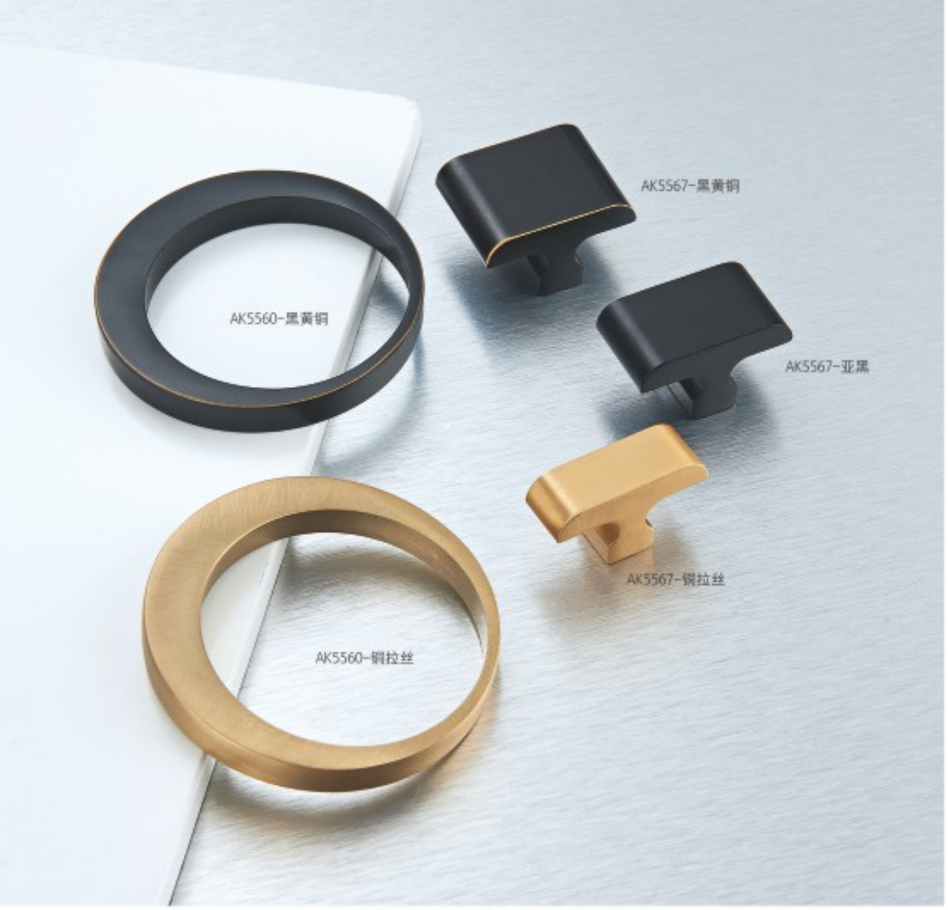

AK5560

Material : Aluminum alloy
材质：铝合金

表面处理：亚黑/铜拉丝/黑黄铜
孔距：

AK5567

Material : Aluminum alloy
材质：铝合金

表面处理：亚黑/铜拉丝/黑黄铜
孔距：

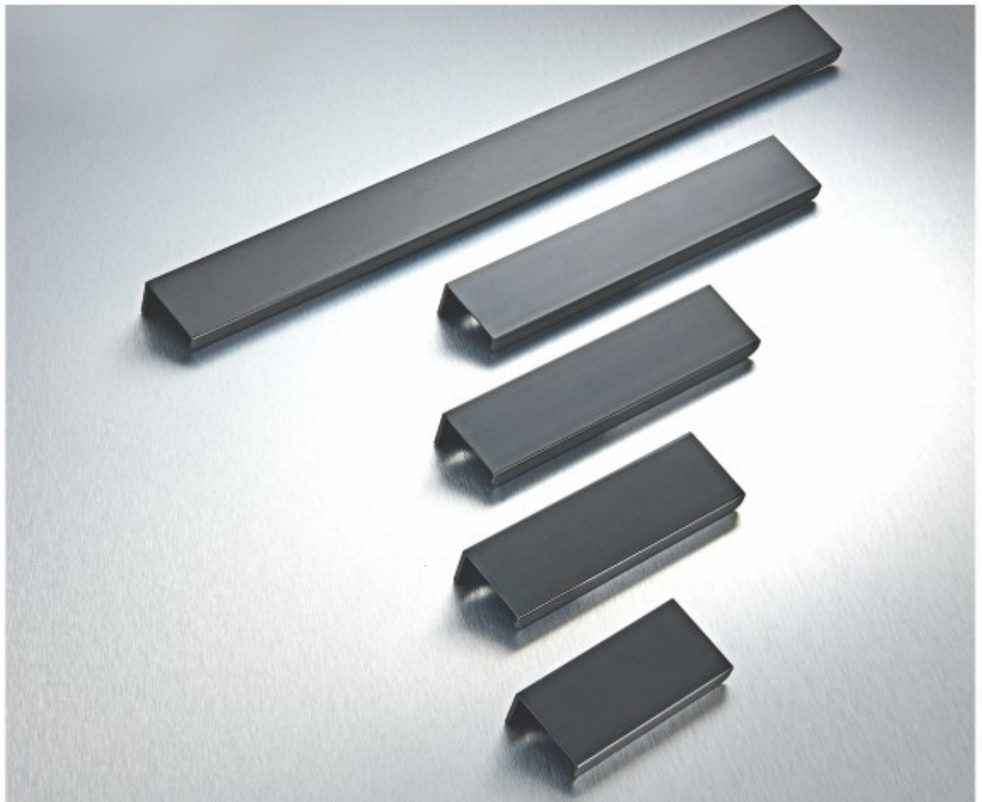

AK3209

Material : Aluminum alloy
材质：铝合金

表面处理：亚黑
孔距：96-1200

AK3392 N

Material : Zinc Alloy
材质：锌合金

表面处理：黑/铜拉丝
孔距：96-1000

AK3386

Material : Aluminum alloy
材质：铝合金

表面处理：黑白/黑黄
孔距：64/96/128/160

AK5566

Material : Aluminum alloy
材质：铝合金

表面处理：咖啡/铜拉丝/珍珠灰
孔距：

AK5556

Material : Aluminum alloy
材质：铝合金

表面处理：咖啡/铜拉丝/珍珠灰
孔距：

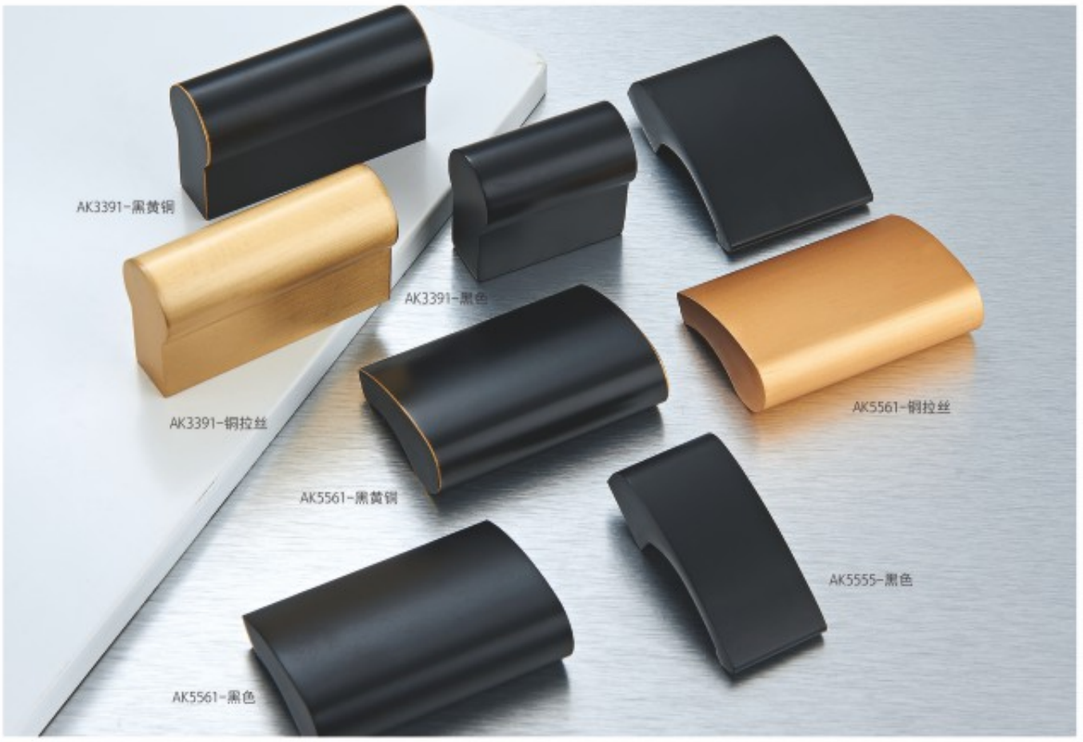
AK3391-黑黄铜
AK3391-黑色
AK3391-铜拉丝
AK5561-铜拉丝
AK5561-黑黄铜
AK5555-黑色
AK5561-黑色

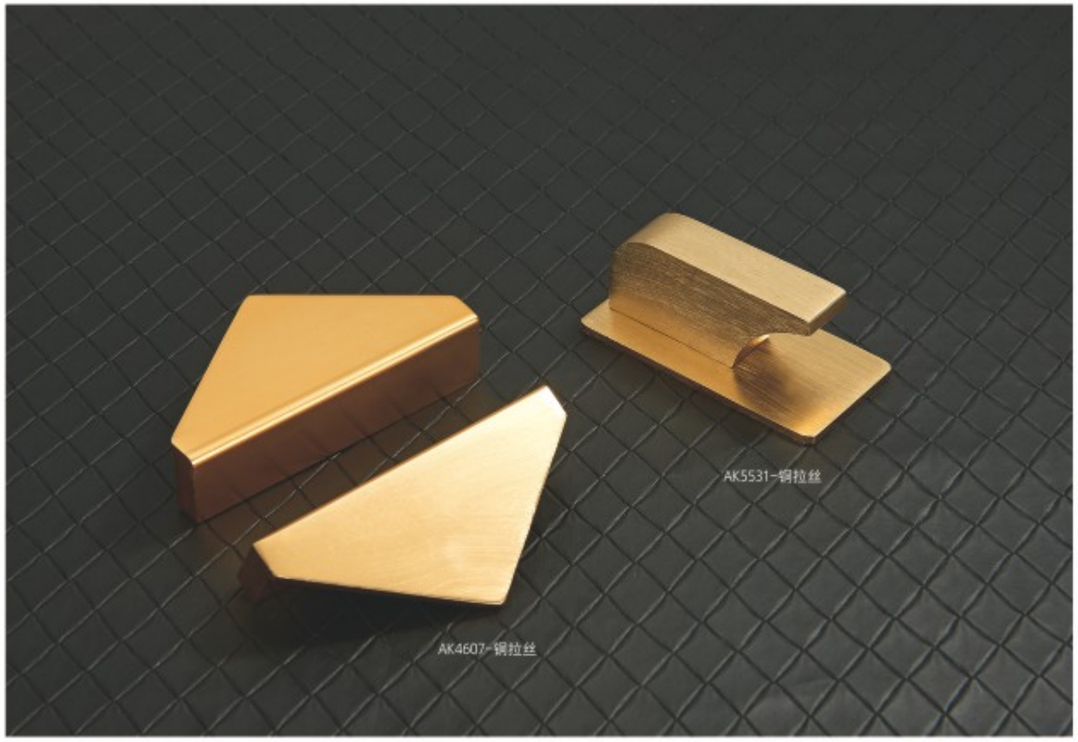
AK5531-铜拉丝
AK4607-铜拉丝

AK5557-黑拉丝
AK5557-铜拉丝
AK5559-铜拉丝
AK5558-铜拉丝
AK5559-黑色

A&K®

AK8154

Material : Aluminum alloy
材质：铝合金

表面处理：K金+黑/K金+铜拉丝
孔距：单/96/128/160/192/320

A&K

AK2860

Material : Aluminum alloy
材质：铝合金

表面处理：金+黑/金+金拉丝
孔距：单/96/128/192/256/320

AK8210

Material : Aluminum alloy
材质：铝合金

表面处理：亚黑+金/亚黑
孔距：单/96/128/160/192/224/320

AK2961

Material : Aluminum alloy
材质：铝合金

表面处理：亚黑+金/亚黑
孔距：单/96/128/160/192/224/320

AK2986

Material : Zinc Alloy
材质：锌合金

表面处理：铜/亚光镍拉丝
孔距：32/160

AK8134

Material : Zinc Alloy
材质：锌合金

表面处理：砂金/亚黑
孔距：32/96/160

AK2988-96/128-铜拉丝
AK2988-96/128-珍珠灰
AK8206-32/64-铜拉丝
AK8206-32/64-珍珠灰

AK8135-64/96-铜拉丝
AK5049-32-铜拉丝
AK5050-32-铜拉丝

AK8150-珍珠灰
AK8152-铜拉丝
AK8166-64/96/128-亚光镍拉丝
AK8152-亚光镍拉丝
AK5565-珍珠灰
AK8151-64/96-珍珠灰
AK8152-珍珠灰
AK8151-64/96-铜拉丝
AK5495-亚光镍拉丝
AK8151-64/96-铜拉丝
AK5495-铜拉丝

A&K®

AK8236
Material : Zinc Alloy
材质：锌合金
表面处理：铜/砂灰/砂黑
孔距：96

A&K
AK8238
Material : Zinc Alloy
材质：锌合金
表面处理：砂黑/砂灰/铜拉丝
孔距：64

AK8237
Material : Zinc Alloy
材质：锌合金
表面处理：铜/砂灰/砂黑
孔距：64

AK5568-96-砂黑
AK5568-96-砂金
AK5568-96-砂青
AK5567-32/64-铜拉丝
AK5567-32/64-珍珠灰

A&K
AK5476-32-珍珠灰
AK5476-32-亚光镍拉丝
AK8058-64-铬黑
AK8058-64-亚光镍拉丝
AK5476-32-亚黑
AK8058-64-铜拉丝

AK8239-96/128-亚光镍拉丝
AK8228-96/128-珍珠灰
Ak8228 -96/128-铜拉丝
AK8239-96/128-珍珠灰
AK8239-96/128-铜拉丝
AK8228-96/128-亚光镍拉丝

AK8040
Material : Zinc Alloy
材质：锌合金
表面处理：珍珠灰/黑黄铜/铜拉丝/亚光镍拉丝

AK8160
Material : Zinc Alloy
材质：锌合金
表面处理：铜拉丝/亚光镍拉丝/珍珠灰
孔距：64

AK2949

Material : Zinc Alloy
材质：锌合金

表面处理：亚光镍拉丝/亚黑/铜拉丝
孔距 : 96/128/192

AK2975

Material : Zinc Alloy
材质：锌合金

表面处理：亚光镍拉丝/亚黑/白色/沙金
孔距 : 96/128

AK2877

Material : Zinc Alloy
材质：锌合金

表面处理：黑色/铜拉丝/咖啡
孔距 : 64/128

AK2290

Material : Zinc Alloy
材质：锌合金

表面处理：亚黑/亮镍拉丝/亚青古
孔距 :

A&K®

AK8007
Material : Zinc Alloy
材质：锌合金
表面处理：黑镍拉丝/沙金/沙黑/亚光镍拉丝/铜拉丝
孔距 : 96/128

A&K
AK2902
Material : Zinc Alloy
材质：锌合金
表面处理：沙金/白色/黑色/亚光镍拉丝
孔距 : 128/192

AK8207
Material : Zinc Alloy
材质：锌合金
表面处理：黑古拉丝/珍珠灰/亚光镍拉丝
孔距 : 32/64

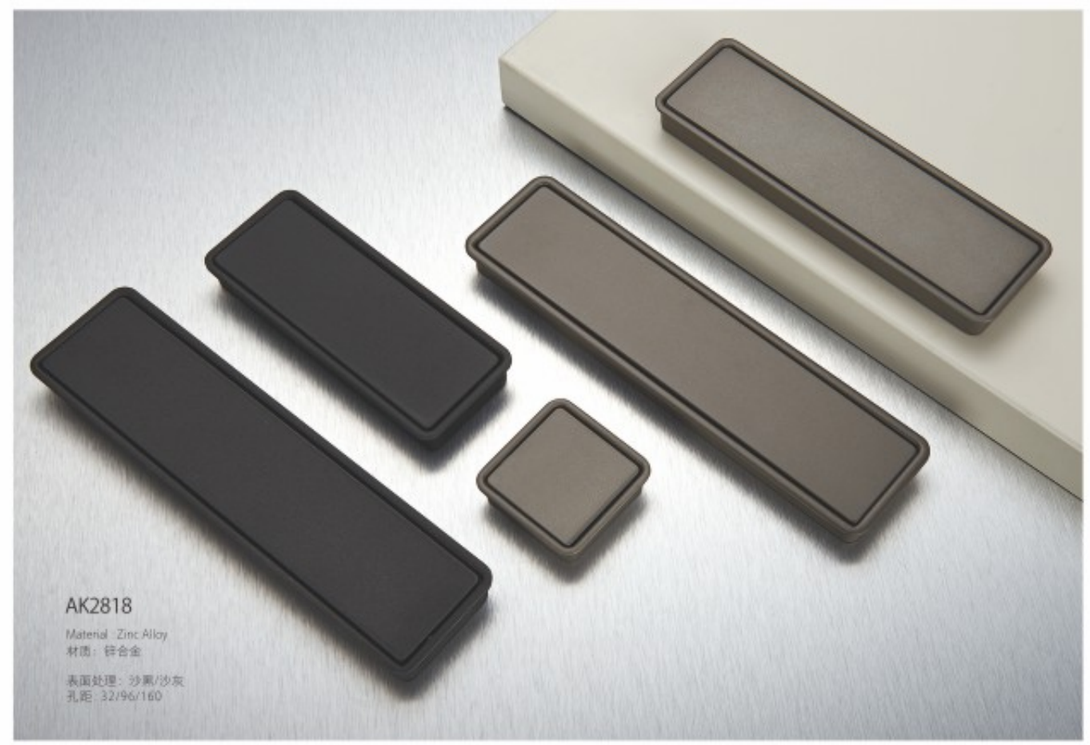
AK2818
Material : Zinc Alloy
材质：锌合金
表面处理：沙黑/沙灰
孔距 : 32/96/160

AK8018

Material : Zinc Alloy
材质：锌合金

表面处理：钢拉丝/亚光镍拉丝/珍珠灰/ORB
孔距 : 64

AK8017

Material : Zinc Alloy
材质：锌合金

表面处理：亮铬/珍珠灰/亚光镍拉丝/钢拉丝
孔距 : 64

AK2852

Material : Zinc Alloy
材质：锌合金

表面处理：珍珠灰/亚光镍拉丝/钢拉丝
孔距 : 96/128

A&K®

AK2824

Material : Zinc Alloy
材质：锌合金

表面处理：黑黄铜/黑古拉丝/铜拉丝/咖啡古/珍珠灰/亚光镍拉丝
孔距 : 64/96

A&K®

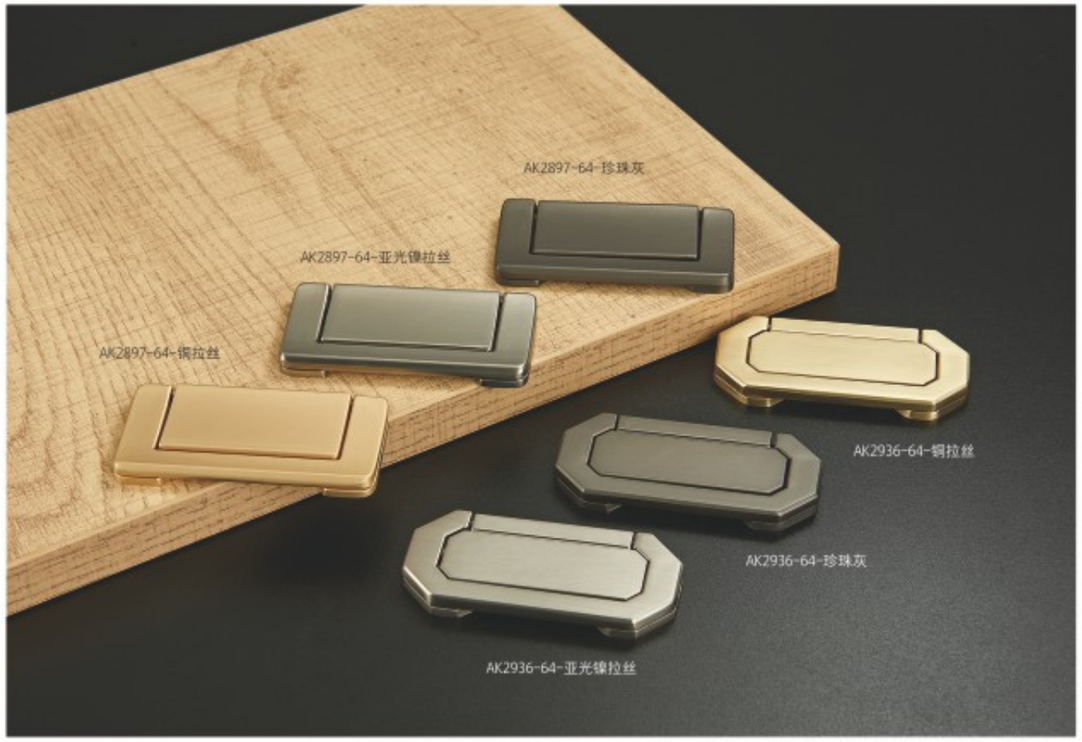

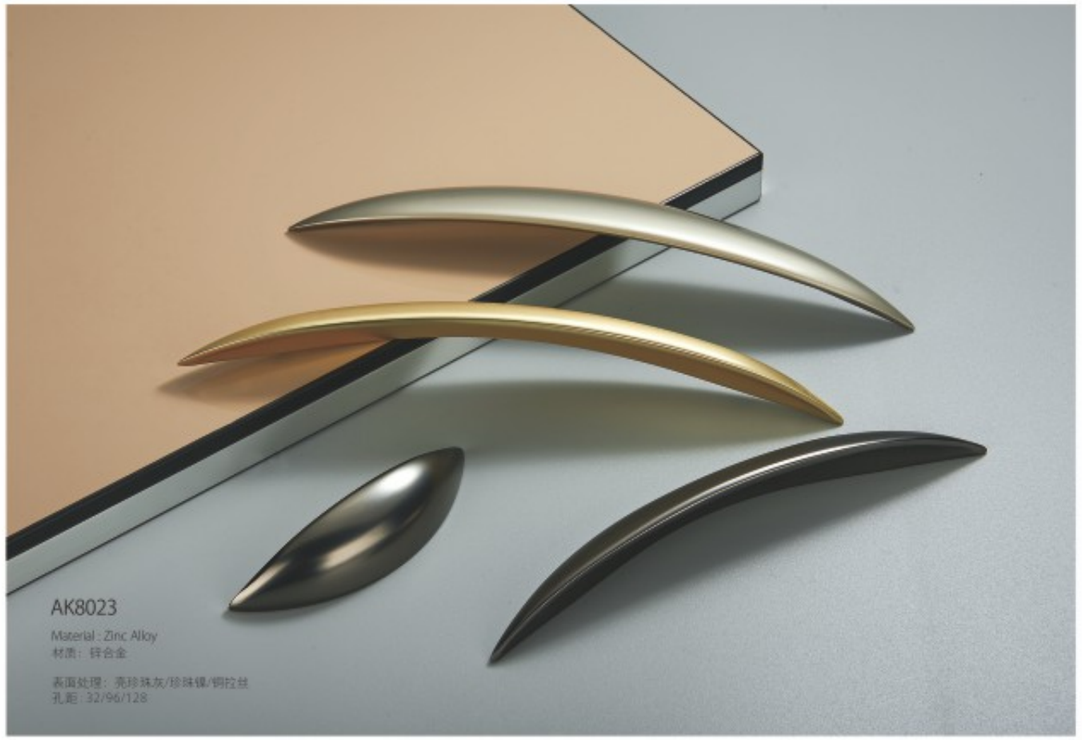

AK8023

Material : Zinc Alloy
材质：锌合金

表面处理：亮珍珠灰/珍珠镍/铜拉丝
孔距 : 32/96/128

AK8021
Material: Zinc Alloy
材质：锌合金
表面处理：铜拉丝/珍珠灰/亮铬/至光镍拉丝
孔距：64

A&K
AK5456-亚镍拉丝
AK5456-铜拉丝
AK5456-珍珠灰
AK5502-铜拉丝
AK5457-铜拉丝
AK5502-亚镍拉丝
AK5502-亚黑
AK5457-珍珠灰
AK5457-亚镍拉丝

2973-铜拉丝
AK2973-珍珠灰
AK2987-珍珠灰
AK5458-亮铬
AK5459-珍珠灰
AK5458-铜拉丝
AK5459-亮铬

AK2997-亮铬
AK5397-亮镍拉丝
AK8166-64/96/128-镍拉丝
AK2585-镍拉丝
AK2290-64/镍拉丝
AK5438-亮镍拉丝
AK2289-镍拉丝
AK5438-珍珠灰

A&K
AK8888
Material : Zinc Alloy
材质：锌合金

AK5441

Material : Zinc Alloy
材质：锌合金

表面处理：咖啡古
孔距：大/小

AK5442

Material : Zinc Alloy
材质：锌合金

表面处理：铜拉丝
孔距：大/小

AK5443

Material : Zinc Alloy
材质：锌合金

表面处理：铜拉丝
孔距：大/小

A&K®

AK5504

Material : Zinc Alloy
材质：锌合金

表面处理：咖啡/铜拉丝/亚青古/亚红古
孔距：大/小

AK5505

Material : Zinc Alloy
材质：锌合金

表面处理：亮红古/铜拉丝/亮咖啡
孔距：大/小

AK5506

Material : Zinc Alloy
材质：锌合金

表面处理：咖啡/黑黄铜/滚青古
孔距：大/小

A&K®

AK5545

Material : Zinc Alloy
材质：锌合金

表面处理：铜拉丝
孔距：

AK5551

Material : Zinc Alloy
材质：锌合金

表面处理：铜拉丝
孔距：

AK8107

Material : Zinc Alloy
材质：锌合金

表面处理：铜拉丝
孔距 : 96/128

AK8108

Material : Zinc Alloy
材质：锌合金

表面处理：铜拉丝
孔距 : 96/128

AK8109

Material : Zinc Alloy
材质：锌合金

表面处理：铜拉丝
孔距 : 96/128

AK8110

Material : Zinc Alloy
材质：锌合金

表面处理：铜拉丝
孔距 : 96/128

AK5507
Material : Zinc Alloy
材质：锌合金
表面处理：亚青古/咖啡古/黑黄铜/铜拉丝

AK5509-铜拉丝
AK5510-铜拉丝
AK5511-铜拉丝
AK5512-铜拉丝

AK5508

AK4606-铜拉丝
AK4605-铜拉丝
AK8137-铜拉丝

AK2942B

Material : Zinc Alloy
材质：锌合金

表面处理：亚黑/铜拉丝
孔距：单/32/64/96

AK8106

Material : Zinc Alloy
材质：锌合金

表面处理：铜拉丝
孔距：96/128

AK2942A

Material : Zinc Alloy
材质：锌合金

表面处理：亚黑/铜拉丝
孔距：32

A&K®

AK5519-大-铜拉丝
AK5519-小-铜拉丝
AK5520-铜拉丝
AK5521-铜拉丝
AK5522-铜拉丝

AK5513-铜拉丝
AK5514-铜拉丝
AK5516-铜拉丝
AK5515-铜拉丝
AK5517-铜拉丝
AK5518-铜拉丝

AK5310-单-铜拉丝
AK5373-32-铜拉丝
AK5372-64-铜拉丝
AK2719-铜拉丝
AK2721-铜拉丝
AK5359-单-铜拉丝
AK5320-单-铜拉丝
AK5374-单-铜拉丝
AK2798-铜拉丝
AK5361-单-铜拉丝
AK2722-铜拉丝
AK5363-32-铜拉丝

A&K®

AK5573-32/64-铜拉丝
AK5571-单-铜拉丝
AK5572-铜拉丝

AK5565-珍珠灰
AK5565-铜拉丝
AK5565-金
AK8225-96/128-铜拉丝

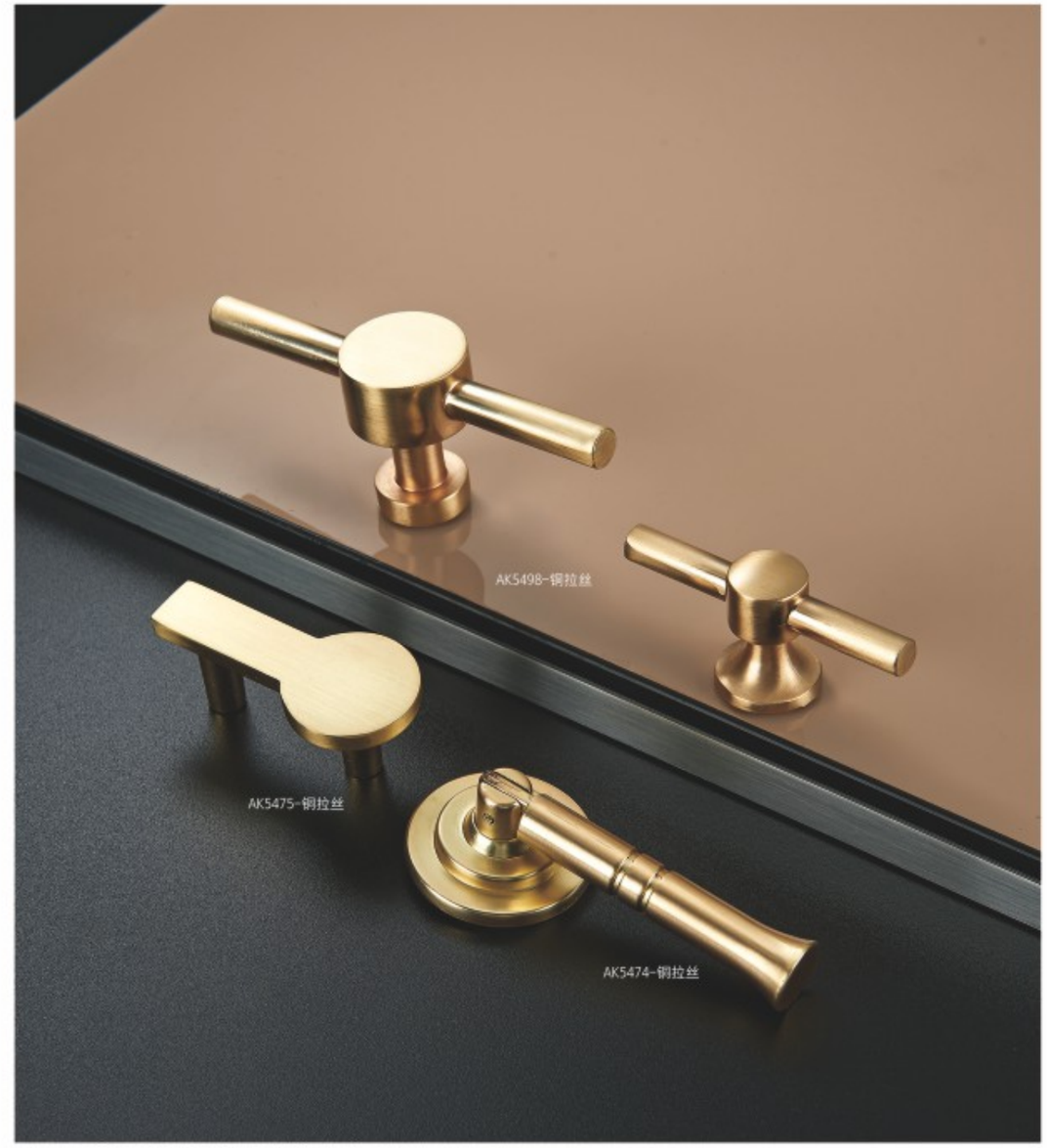
AK5498-铜拉丝
AK5475-铜拉丝
AK5474-铜拉丝

A&K®

AK5505-青古铜
AK5505-咖啡
AK5505-铜拉丝
AK5506-咖啡
AK5506-铜拉丝

A&K
AK5529-铜拉丝
AK5496-铜拉丝
AK5541-铜拉丝
AK5487-铜拉丝

AK8162-96/128-铜拉丝
AK5486-铜拉丝
AK5437-铜拉丝

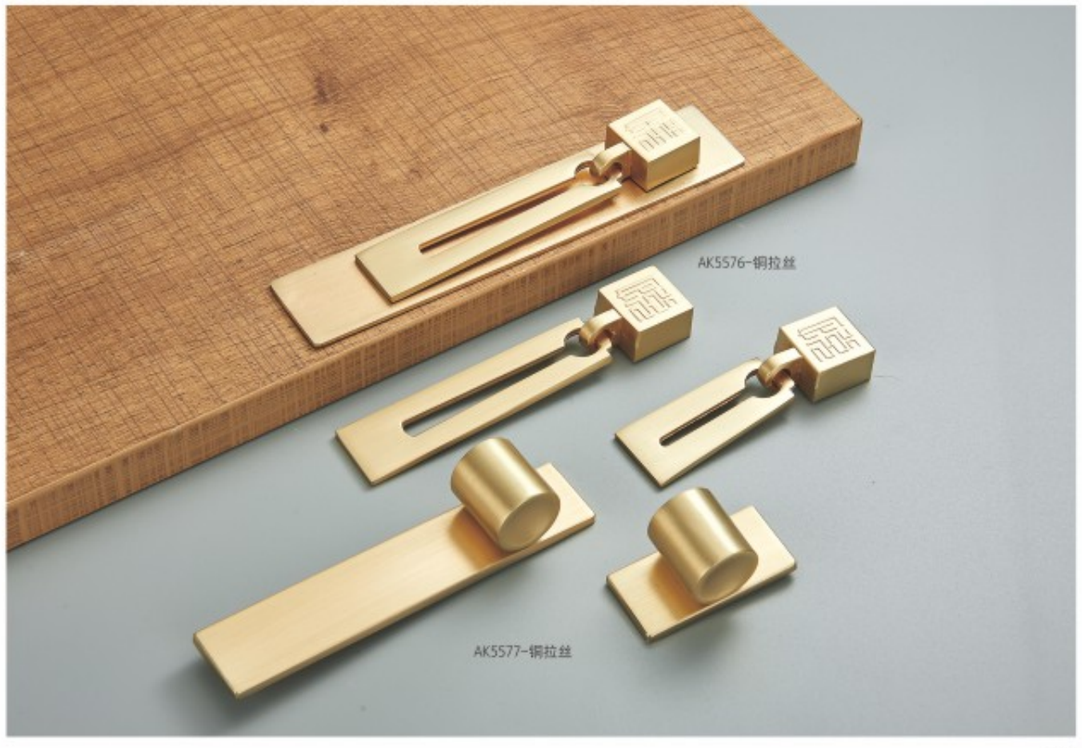
AK5576-铜拉丝
AK5577-铜拉丝

AK8158-铜拉丝
AK8245-铜拉丝
AK8157-铜拉丝

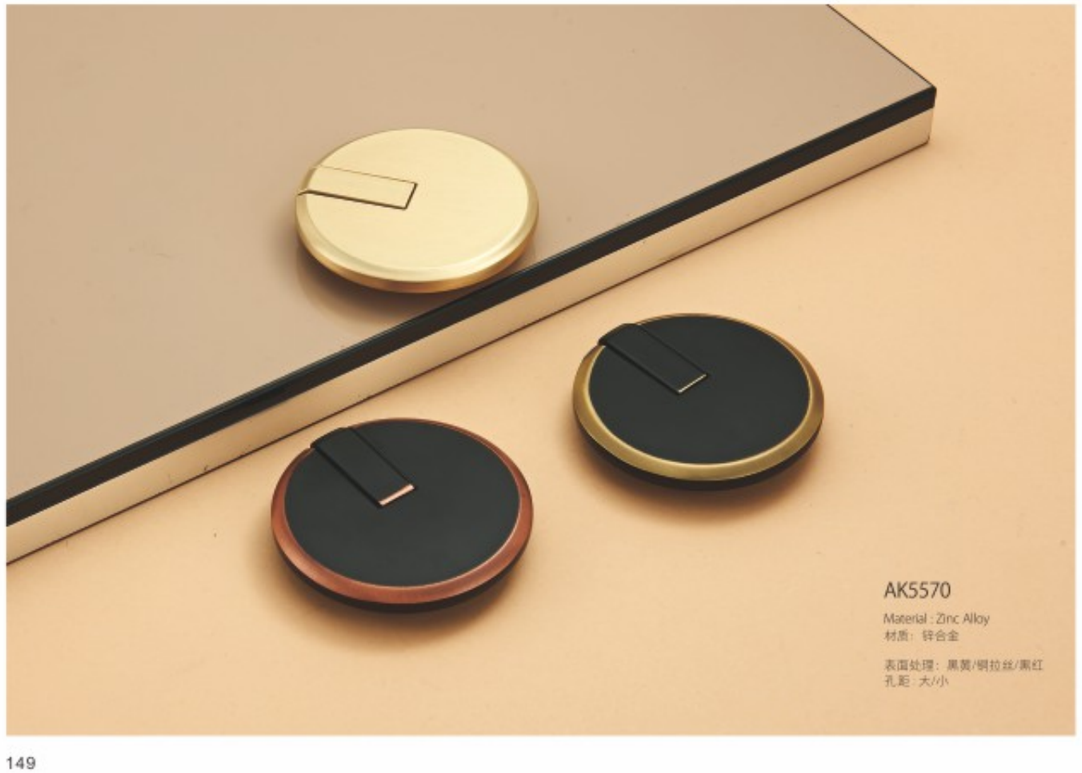
AK5570
Material : Zinc Alloy
材质：锌合金
表面处理：黑黄/铜拉丝/黑红
孔距：大/小

AK8048-96/128/160-铜拉丝
AK8048-96/128/160-亚黑
AK5518-铜拉丝
AK5542-铜拉丝

A&K®

AK7196

Material : Zinc Alloy
材质：锌合金

表面处理：铜拉丝/亚光镍拉丝/亚黑
孔距：32

A&K®

AK8136-铜拉丝
AK8169-铜拉丝
AK5497-铜拉丝
AK5497-珍珠灰
AK5482-铜拉丝
AK5497-铜拉丝

AK5449-铜拉丝
AK5494-铜拉丝
AK5438-铜拉丝

AK5578-铜拉丝
AK5475-铜拉丝
AK5542-铜拉丝

A&K®

A&K
AK5568-铜拉丝
AK8135-铜拉丝
AK5569-铜拉丝
AK8153-亚黑
AK8068-亚黑
AK8068-铜拉丝
AK8068-铜拉丝+黑

AK5570-铜拉丝
AK5480-铜拉丝
AK5543-铜拉丝
AK5533-铜拉丝
AK5500-铜拉丝
AK5051-铜拉丝

AK5491-珍珠灰
AK5491-铜拉丝
AK5489-珍珠灰
AK5489-铜拉丝
AK8061-珍珠灰
AK8061-铜拉丝
AK5488-珍珠灰
AK5490-铜拉丝
AK5488-铜拉丝
AK5490-珍珠灰

AK5587-铜拉丝
AK5484-铜拉丝
AK5546-铜拉丝
AK8153-铜拉丝
AK5532-铜拉丝

A&K
AK8056
Material : Zinc Alloy
材质：锌合金
表面处理：黑古拉丝/亚光镍拉丝/珍珠灰/铜拉丝
孔距：

AK5477
Material : Zinc Alloy
材质：锌合金
表面处理：黑古拉丝/亚光镍拉丝/珍珠灰/铜拉丝
孔距：

AK5527
Material : Zinc Alloy
材质：锌合金
表面处理：亚光镍拉丝/ORB/珍珠灰/铜拉丝
孔距：

AK5564
Material : Zinc Alloy
材质：锌合金
表面处理：珍珠灰/铜拉丝
孔距：

AK5372/5373
Material : Zinc Alloy
材质：锌合金
表面处理：亮铬/黑古拉丝
孔距 : 64/32

A&K
AK5501
Material : Zinc Alloy
材质：锌合金
表面处理：黑色/沙金/亚光镍拉丝
孔距：大/小

AK5363(小)/5364(大)
Material : Zinc Alloy
材质：锌合金
表面处理：黑古拉丝/黑色
孔距 : 32

AK2704-镍拉丝
AK8118-沙金
AK2704-黑色
AK8118-沙黑

A&K
AK8016
Material : Zinc Alloy
材质：锌合金
表面处理：珍珠灰/咖啡
孔距：单/64/96/128

AK2848-单-珍珠灰
AK2848-单-亚镍拉丝
AK2848-96/128/192-珍珠灰
AK2848-96/128/192-铜拉丝
AK2850-96/128/192-珍珠灰
AK2815-96/128/192-亚镍拉丝
AK2815-96/128/192-珍珠灰
AK2848-单-铜拉丝
AK2850-96/128/192-亚镍拉丝
AK2815-单-亚镍拉丝
AK2815-单-珍珠灰

AK4703
Material : Zinc Alloy
材质：锌合金
表面处理：黑古拉丝/珍珠灰
孔距：单/96/128

AK2694
Material : Zinc Alloy
材质：锌合金
孔距：96/128/160

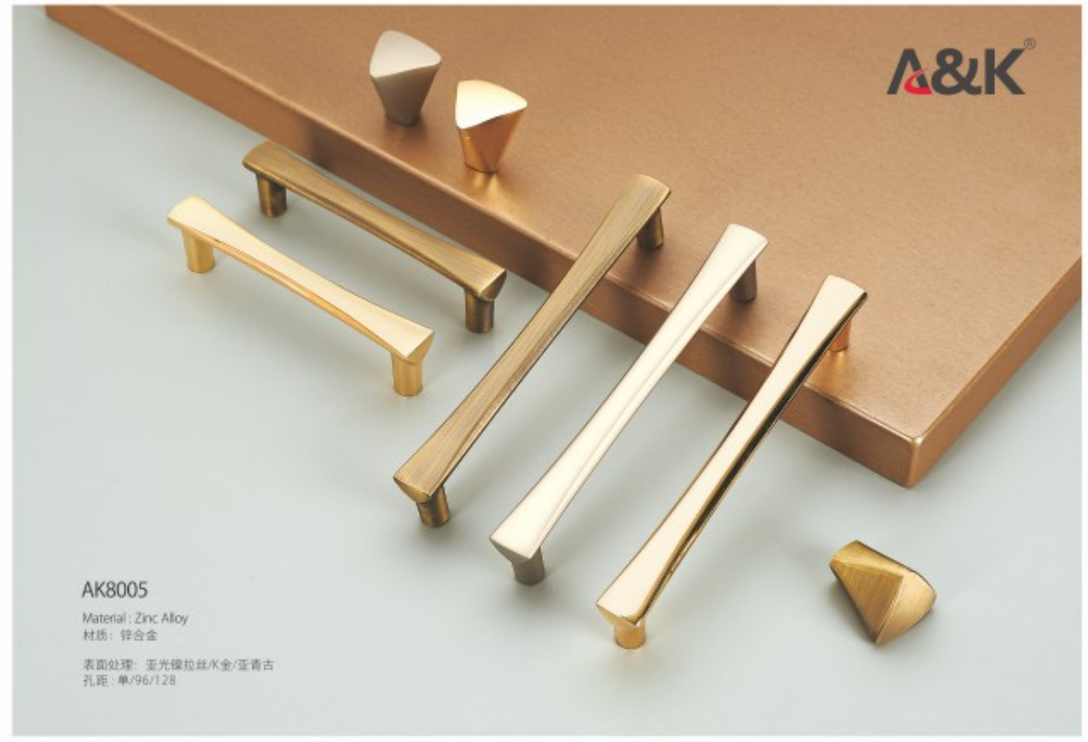

AK8005

Material : Zinc Alloy
材质：锌合金

表面处理：亚光镍拉丝/K金/亚青古
孔距：单/96/128

AK4582

Material : Zinc Alloy　表面处理：富士白
材质：锌合金　孔距：96/128

AK4602

Material : Zinc Alloy　表面处理：咖啡
材质：锌合金　孔距：96/128

AK4582

Material : Zinc Alloy　表面处理：青古铜/咖啡
材质：锌合金　孔距：96/128

AK4602

Material : Zinc Alloy　表面处理：富士白/青古铜
材质：锌合金　孔距：96/128

AK4581

Material : Zinc Alloy 表面处理：雷士白/咖啡
材质：锌合金 孔距 : 96/128

AK4543

Material : Zinc Alloy 表面处理：咖啡/琥珀黄
材质：锌合金 孔距 : 96/128

AK4060

Material : Zinc Alloy 表面处理：琥珀白/象牙白
材质：锌合金 孔距 : 96/128

AK4065

Material : Zinc Alloy 表面处理：象牙白
材质：锌合金 孔距 : 单/96/128

AK4564

Material : Zinc Alloy 表面处理：咖啡/象牙白
材质：锌合金 孔距 : 96/128

AK4091

Material : Zinc Alloy 表面处理：象牙白/青古铜
材质：锌合金 孔距 : 96/128

AK4579

Material : Zinc Alloy 表面处理：咖啡
材质：锌合金 孔距 : 96/128

AK4394

Material : Zinc Alloy 表面处理：象牙白
材质：锌合金 孔距 : 96/128

AK4065

Material : Zinc Alloy 表面处理：青古铜
材质：锌合金 孔距 : 单/96/128

AK8119

Material : Zinc Alloy 表面处理：青古铜/咖啡
材质：锌合金 孔距 : 96/128

AK4564

Material : Zinc Alloy 表面处理：青古铜
材质：锌合金 孔距 : 96/128

AK1341

Material : Zinc Alloy 表面处理：琥珀黄
材质：锌合金 孔距 : 96/128

AK4025

Material : Zinc Alloy 表面处理：青古铜/咖啡
材质：锌合金 孔距 : 单/96/128

AK4068

Material : Zinc Alloy 表面处理：青古铜/咖啡
材质：锌合金 孔距 : 单/96/128/192

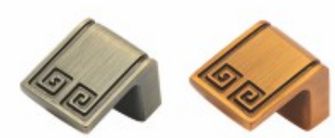

AK4596

Material : Zinc Alloy 表面处理：青古铜/咖啡
材质：锌合金 孔距 : 单

AK4601

Material : Zinc Alloy 表面处理：咖啡
材质：锌合金 孔距 : 96/128

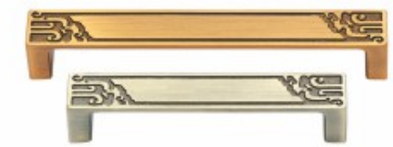

AK4580

Material : Zinc Alloy 表面处理：咖啡/青古铜
材质：锌合金 孔距 : 96/128

AK4226

Material : Zinc Alloy 表面处理：青古铜/咖啡
材质：锌合金 孔距 : 单/96/128/192

AK4068

Material : Zinc Alloy 表面处理：咖啡
材质：锌合金 孔距 : 单

AK4226

Material : Zinc Alloy 表面处理：咖啡/青古铜
材质：锌合金 孔距 : 单

A&K®

AK4583

Material : Zinc Alloy 表面处理：黑红古
材质：锌合金 孔距 : 96/128

AK4453

Material : Zinc Alloy 表面处理：黑红古
材质：锌合金 孔距 : 96/128

AK4599

Material : Zinc Alloy 表面处理：黑红古
材质：锌合金 孔距 : 单/96/128

AK4702

Material : Zinc Alloy 表面处理：黑红古
材质：锌合金 孔距 : 96/128

AK4332

Material : Zinc Alloy 表面处理：黑红古
材质：锌合金 孔距 : 单/96/128/192

AK2694

Material : Zinc Alloy 表面处理：黑红古
材质：锌合金 孔距 : 96/128/160/192

AK4701

Material : Zinc Alloy 表面处理：黑红古
材质：锌合金 孔距 : 96/128

AK4700

Material : Zinc Alloy 表面处理：黑红古
材质：锌合金 孔距 : 96/128

AK4313

Material : Zinc Alloy 表面处理：亚黑
材质：锌合金 孔距 : 96/128

AK2304

Material : Zinc Alloy 表面处理：亚黑
材质：锌合金 孔距 : 96/128/160/192/224/256

AK4330

Material : Zinc Alloy 表面处理：亚黑
材质：锌合金 孔距 : 单/96/128/192

AK4321

Material : Zinc Alloy 表面处理：亚黑
材质：锌合金 孔距 : 96/128

AK2388

Material : Zinc Alloy 表面处理：亚黑
材质：锌合金 孔距 : 96/128

AK8119

Material : Zinc Alloy 表面处理：亚黑
材质：锌合金 孔距 : 96/128

AK4346

Material : Zinc Alloy 表面处理：亚黑
材质：锌合金 孔距 : 96/128

AK4454

Material : Zinc Alloy 表面处理：亚黑
材质：锌合金 孔距 : 96/128

AK4330

Material : Zinc Alloy 表面处理：亚黑
材质：锌合金 孔距 : 96/128

AK4261

Material : Zinc Alloy 表面处理：亚黑
材质：锌合金 孔距 : 96/128

AK4065

Material : Zinc Alloy 表面处理：亚黑
材质：锌合金 孔距 : 单/96/128

AK2557

Material : Zinc Alloy 表面处理：亚黑
材质：锌合金 孔距 : 96/128

AK2876

Material : Zinc Alloy 表面处理：亚黑
材质：锌合金 孔距 : 单/96/128/192

AK2754

Material : Zinc Alloy 表面处理：亚黑
材质：锌合金 孔距 : 96/128/160/224

AK4542

Material : Zinc Alloy 表面处理：亚黑
材质：锌合金 孔距 : 96/128

AK4599

Material : Zinc Alloy 表面处理：亚黑
材质：锌合金 孔距 : 单/ 96/128

AK2812

Material : Zinc Alloy 表面处理：亚黑
材质：锌合金 孔距 : 96/128/192

AK4600

Material : Zinc Alloy 表面处理：亚黑
材质：锌合金 孔距 : 96/128

AK8067

Material : Zinc Alloy 表面处理：亚黑
材质：锌合金 孔距 : 96/128/192

AK8048

Material : Zinc Alloy 表面处理：亚黑
材质：锌合金 孔距 : 64/96

AK4579

Material : Zinc Alloy 表面处理：亚黑
材质：锌合金 孔距 : 大套/小套

AK2225

Material : Zinc Alloy 表面处理：亚黑
材质：锌合金 孔距 : 96/128

AK2880

Material : Zinc Alloy 表面处理：亚黑
材质：锌合金 孔距 : 96/128

AK2754

Material : Zinc Alloy 表面处理：亚黑
材质：锌合金 孔距 : 96/128

AK2923

Material : Zinc Alloy 表面处理：亚黑
材质：锌合金 孔距 : 96/128

AK4595

Material : Zinc Alloy 表面处理：亚黑
材质：锌合金 孔距 : 大套/小套

A&K®

AK5458

Material : Zinc Alloy 表面处理：亚黑
材质：锌合金 孔距 : 单

AK4313

Material : Zinc Alloy 表面处理：亚黑
材质：锌合金 孔距 : 单

AK5051

Material : Zinc Alloy 表面处理：亚黑
材质：锌合金 孔距 : 单

AK5467

Material : Zinc Alloy 表面处理：亚黑
材质：锌合金 孔距 : 单

AK4579

Material : Zinc Alloy 表面处理：亚黑
材质：锌合金 孔距 : 单

AK5459

Material : Zinc Alloy 表面处理：亚黑
材质：锌合金 孔距 : 32

AK2987

Material : Zinc Alloy 表面处理：亚黑
材质：锌合金 孔距 : 64

AK8213

Material : Zinc Alloy 表面处理：亚黑
材质：锌合金 孔距 : 32

AK2289

Material : Zinc Alloy 表面处理：亚黑
材质：锌合金 孔距 : 32/64

AK8214

Material : Zinc Alloy 表面处理：亚黑
材质：锌合金 孔距 : 32/64

AK2741

Material : Zinc Alloy 表面处理：铬+黑
材质：锌合金 孔距 : 96/128/192

AK8210

Material : Zinc Alloy 表面处理：铬+黑
材质：锌合金 孔距 : 单/96/128/192

AK2225

Material : Zinc Alloy 表面处理：铬+黑
材质：锌合金 孔距 : 96/128

AK2399

Material : Zinc Alloy 表面处理：铬+黑
材质：锌合金 孔距 : 96/128/160/192

AK2304

Material : Zinc Alloy 表面处理：铬+黑
材质：锌合金 孔距 : 96/128/160/192/224/256

AK2754

Material : Zinc Alloy 表面处理：铬+黑
材质：锌合金 孔距 : 96/128/160

AK8089

Material : Zinc Alloy 表面处理：铬+黑
材质：锌合金 孔距 : 96/128

AK8201

Material : Zinc Alloy 表面处理：铬+黑
材质：锌合金 孔距 : 单/96/128/160/192/320

AK4604

Material : Zinc Alloy 表面处理：铬+黑
材质：锌合金 孔距 : 96/128

AK8073

Material : Zinc Alloy 表面处理：铬+黑
材质：锌合金 孔距 : 96/128

AK8080

Material : Zinc Alloy 表面处理：铬+黑
材质：锌合金 孔距 : 96/128

AK2829

Material : Zinc Alloy 表面处理：铬+黑
材质：锌合金 孔距 : 96/128

AK2747

Material : Zinc Alloy 表面处理：铬+黑
材质：锌合金 孔距 : 96/128/192

AK2951

Material : Zinc Alloy 表面处理：铬+黑
材质：锌合金 孔距 : 96/128

AK2862

Material : Zinc Alloy 表面处理：铬+黑
材质：锌合金 孔距 : 96/128

AK2640

Material : Zinc Alloy 表面处理：铬+黑
材质：锌合金 孔距 : 96/128

AK8075

Material : Zinc Alloy 表面处理：铬+黑
材质：锌合金 孔距 : 96/128

AK2751

Material : Zinc Alloy 表面处理：铬+黑
材质：锌合金 孔距 : 96/128/192

AK8065

Material : Zinc Alloy 表面处理：铬+黑
材质：锌合金 孔距 : 96/128/192

AK2806

Material : Zinc Alloy 表面处理：铬+黑
材质：锌合金 孔孔距 : 96/128/192

AK8082

Material : Zinc Alloy 表面处理：铬+黑
材质：锌合金 孔距 : 96/128

AK8077

Material : Zinc Alloy 表面处理：铬+黑
材质：锌合金 孔距 : 96/128/160/256/320

AK2752

Material : Zinc Alloy 表面处理：铬+黑
材质：锌合金 孔距 : 96/128/192

AK8078

Material : Zinc Alloy 表面处理：铬+黑
材质：锌合金 孔距 : 96/128/192

AK8074

Material : Zinc Alloy 表面处理：铬+黑
材质：锌合金 孔距 : 96/128

AK5562/8201

Material : Zinc Alloy 表面处理：铬+黑
材质：锌合金 孔距 : 单

AK8215

Material : Zinc Alloy 表面处理：铬+黑
材质：锌合金 孔距 : 96/128

AK5539

Material : Zinc Alloy 表面处理：铬+黑
材质：锌合金 孔距 : 单

AK6113

Material : Zinc Alloy 表面处理：白瓷+黑
材质：锌合金 孔距 : 96/128

AK6113

Material : Zinc Alloy 表面处理：白瓷+铬/白瓷+金
材质：锌合金 孔距 : 96/128

AK6022

Material : Zinc Alloy 表面处理：白瓷+黑
材质：锌合金 孔距 : 96

AK6108

Material : Zinc Alloy 表面处理：钢拉丝+金点
材质：锌合金 孔距 : 96/128

AK6117

Material : Zinc Alloy 表面处理：白瓷+金
材质：锌合金 孔距 : 96/128/160

AK6112

Material : Zinc Alloy 表面处理：白瓷+金
材质：锌合金 孔距 : 96/128

AK6118

Material : Zinc Alloy 表面处理：白瓷+金
材质：锌合金 孔距 : 96/128

AK6035

Material : Zinc Alloy 表面处理：白瓷+黑
材质：锌合金 孔距 : 96/128

AK6028

Material : Zinc Alloy 表面处理：精黄理石
材质：锌合金 孔距 : 76

AK6015

Material : Zinc Alloy 表面处理：白瓷+金
材质：锌合金 孔距 : 96/128

AK6114

Material : Zinc Alloy 表面处理：珍珠灰+白瓷/K金+白瓷
材质：锌合金 孔距 : 96/128

AK6116

Material : Zinc Alloy 表面处理：珍珠灰+白瓷/K金+白瓷
材质：锌合金 孔距 : 96/128

AK6053

Material : Zinc Alloy 表面处理：精黄理石/精黄裂纹
材质：锌合金 孔距 : 96/128

AK6115

Material : Zinc Alloy 表面处理：珍珠灰+白瓷/K金+白瓷
材质：锌合金 孔距 : 96/128/160

AK6022

Material : Zinc Alloy 表面处理：铜拉丝+金点/精黄裂纹
材质：锌合金 孔距 : 96

AK6022

Material : Zinc Alloy 表面处理：黑+白瓷/K金/白瓷
材质：锌合金 孔距 : 96

AK6015

Material : Zinc Alloy 表面处理：黑+白瓷/精黄裂纹
材质：锌合金 孔距 : 128

AK6015

Material : Zinc Alloy 表面处理：K金+白瓷/精黄理石
材质：锌合金 孔距 : 128

AK6057

Material : Zinc Alloy 表面处理：精黄裂纹
材质：锌合金 孔距 : 单

AK6087

Material : Zinc Alloy 表面处理：精黄大理石/铜拉丝+金点
材质：锌合金 孔距 : 单

AK6116

Material : Zinc Alloy 表面处理：黑+白瓷
材质：锌合金 孔距 : 单

AK6110

Material : Zinc Alloy 表面处理：K金+白瓷
材质：锌合金 孔距 : 单

AK6114

Material : Zinc Alloy 表面处理：K金+白瓷
材质：锌合金 孔距 : 单

AK6057

Material : Zinc Alloy 表面处理：K金+白瓷/黑+白瓷
材质：锌合金 孔距 : 单

AK6113

Material : Zinc Alloy 表面处理：黑+白瓷
材质：锌合金 孔距 : 单

AK6113

Material : Zinc Alloy 表面处理：K金+白瓷/铬+白瓷
材质：锌合金 孔距 : 单

AK7185

Material : Zinc Alloy
材质：锌合金

表面处理：亚黑/亮咖啡/铬+亚光镍拉丝
孔距：

AK7166

Material : Zinc Alloy
材质：锌合金

表面处理：亚镍拉丝/K金/黑色/珍珠灰
孔距：

AK7165

Material : Zinc Alloy
材质：锌合金

表面处理：亚镍拉丝/K金/黑色/珍珠灰
孔距：

A&K®

AK7167

Material : Zinc Alloy
材质：铝合金

表面处理：亚镍拉丝/K金/黑色/珍珠灰
孔距：

AK7164
表面处理：黑色
材质：锌合金

AK7191
表面处理：黑色
材质：锌合金

AK7138
表面处理：沙银
材质：锌合金

AK7138
表面处理：黑色
材质：锌合金

AK7113
表面处理：黑色
材质：锌合金

AK7088
表面处理：黑色
材质：锌合金

AK7101
表面处理：黑色
材质：锌合金

AK7100
表面处理：黑色
材质：锌合金

AK7180
表面处理：黑色
材质：锌合金

AK7180
表面处理：亚青古
材质：锌合金

AK7180
表面处理：咖啡
材质：锌合金

AK7120
表面处理：黑色
材质：锌合金

AK7154
表面处理：亚青古
材质：锌合金

AK7154
表面处理：咖啡
材质：锌合金

AK7154
表面处理：黑色
材质：锌合金

AK7186
表面处理：黑色
材质：锌合金

AK7046(小)
表面处理：黑色
材质：锌合金

AK7046(大)
表面处理：黑色
材质：锌合金

AK7153
表面处理：黑色
材质：锌合金

AK7153
表面处理：亚青古
材质：锌合金

AK7181
表面处理：咖啡
材质：锌合金

AK7188
表面处理：黑色
材质：锌合金

AK7149
表面处理：黑色
材质：锌合金

AK7187
表面处理：黑色
材质：锌合金

AK7022
表面处理：拉丝/铬
材质：锌合金

AK7022
表面处理：黑色
材质：锌合金

AK7022
表面处理：亚青古
材质：锌合金

AK7192
表面处理：镍拉丝
材质：锌合金

AK7022
表面处理：咖啡
材质：锌合金

AK7018
表面处理：亚青古
材质：锌合金

AK7018
表面处理：铬+拉丝
材质：锌合金

AK7018
表面处理：铬
材质：锌合金

AK7114
表面处理：咖啡古
材质：锌合金

AK7114
表面处理：亚黑
材质：锌合金

AK7114
表面处理：沙银
材质：锌合金

AK7064
表面处理：亚黑
材质：锌合金

AK7130
表面处理：亚黑
材质：锌合金

AK7130
表面处理：亮铬
材质：锌合金

AK7130
表面处理：青古铜
材质：锌合金

AK7130
表面处理：咖啡古
材质：锌合金

AK7160
表面处理：亚黑
材质：锌合金

AK7160
表面处理：铬
材质：锌合金

AK7188
表面处理：黑色
材质：锌合金

AK7138
表面处理：镍拉丝
材质：锌合金

AK7081
表面处理：拉丝
材质：锌合金

AK7081
表面处理：铬
材质：锌合金

AK7081
表面处理：黑色
材质：锌合金

AK7081
表面处理：沙银
材质：锌合金

AK7162
表面处理：咖啡古
材质：锌合金

AK7163
表面处理：咖啡古
材质：锌合金

AK7162
表面处理：黑色
材质：锌合金

AK7163
表面处理：黑色
材质：锌合金

AK7184
表面处理：拉丝
材质：锌合金

AK7184
表面处理：黑色
材质：锌合金

AK7184
表面处理：沙铬
材质：锌合金

AK7184
表面处理：沙银
材质：锌合金

A&K

AK7197

表面处理：铬+拉丝
材质：锌合金

AK7197

表面处理：黑
材质：锌合金

AK7197

表面处理：黑+铬
材质：锌合金

AK7197

表面处理：拉丝+黑
材质：锌合金

AK7197

表面处理：铬+拉丝
材质：锌合金

AK7197

表面处理：黑
材质：锌合金

AK7197

表面处理：黑+铬
材质：锌合金

AK7197

表面处理：铬+黑
材质：锌合金

AK7185

表面处理：亮咖啡
材质：锌合金

AK7185

表面处理：铬+亚拉丝
材质：锌合金